Walt Disney
MAGAZINES
PKNA #14
LIRE 6800
PK
PAPERINIK NEW ADVENTURES
CARPE DIEM

Nesquik.
Il gusto estremo del latte al cioccolato.

Col sapor di cioccolato rende il latte prelibato. Nestlé

Direttore responsabile
Paolo Cavaglione
PK team
Valentina De Poli,
Max Monteduro (grafica),
Barbara Schwartz, Ezio Sisto,
Simone Stenti (coordinamento),
Aldo Vitali

CARPE DIEM

Soggetto e sceneggiatura:
Francesco Artibani
Matite: Alessandro Barbucci
Chine: Roberta Migheli
Colori: Litomilano (Carugate-Milano)

ARRIVA TRIP!

Testo: Francesco Artibani
Matite: Alessandro Barbucci
Colori: Barbara Canepa

Copertina: Alessandro Barbucci
e Max Monteduro
Lettering: Fiorenza Gallazzi
The Walt Disney Company Italia Spa
Presidente: Umberto Virri
Direttore generale: Gianni Crespi
Direttore divisione periodici:
Massimo Tagliani

Marketing
Direzione: Mauro Lepore
Group product manager: Giovanni Pizzi
Special project manager: Silvia Banfi
Promotion manager: Benito Benassi
Segreteria: Maristella Favero, Paola Villa
Pubblicità
Advertising manager: Paola Gonella
Produzione
Direzione: Franco Zanaboni
Coordinamento: Domenica Viviani,
Silvana Landre, Alberto Zangarini
Coordinamento estero
Silvia Figini (responsabile), Paola Tirelli
Abbonamenti
Direzione: Eugenio Campi
Operations manager: Alessandro Doninelli
Ufficio: Nadia Cucco, Marinella Schieppati
Segreteria: Donata Fallarini
Divisione periodici Disney - via Sandro Sandri 1
20121 Milano - tel. 02/290851 - fax 02/29085162
Servizio Abbonati: tel. 039/2020350 - fax. 02/29085190
Pubblicazione registrata presso il Tribunale
di Milano n. 385 del 10 giugno 1996
Fotolito: Litomilano - Carugate (Mi)
Stampa: Rotolito Lombarda - Cernusco s/n (Mi)
Inchiostri: Colorgraf, Lainate (Mi)
Carta: Cartiera di Toscolano - **Pubblicità:** M.M. Pubblicità Spa,
direzione generale: via S.Gregorio, 34 - 20124 Milano
tel. 02/671691 - fax 02/67169750
Diffusione e distribuzione: A&G Marco Spa, via Fortezza 27,
20126 Milano - tel. 02/25261 - fax 02/27000823
CODICE ISSN: 1125-5404

PK Paperinik New Adventures n° 14 - © Disney
Questo periodico è iscritto alla
Federazione Italiana Editori Giornali

INFOBOX
PER CRONAUTI

Rileviamo tracce di decadimento tachionico nelle **unità abitative** dei pker. Confrontate le cronocoordinate con la memoria base di Time Ø, veniamo informati che i residenti sono tornati nel passato per dare un'occhiata randomizzata al loro primo computer, prima partita di calcio, primo bacio, primo viaggio da soli, primo scooter, prima caduta dalla bicicletta, prima fotografia insieme, primo poster alla parete, prima e-mail. In seguito, nel futuro, hanno visto se stessi salire su un incrociatore evroniano, incontrare la sirena, acquistare alcune copie del numero 0/1 di **Pk** (la speranza è stata infine premiata), avere voglia di tornare e di nuovo voglia di scappare.
E ora un annuncio: cercasi persona dotata di **enorme** pazienza che dovrà esporre al Razziatore l'ipotesi scientifica della non-esistenza del tempo. Inviare curriculum dettagliato al solito indirizzo. Grazie.

PK MAIL

Poche parole, ma dense di significato: se volete vincere il nostro concorso dovete avere la Pkard e per avere la Pkard dovete scrivere. Ma anche se scrivete non è detto che noi vi mandiamo la Pkard (perché siamo dispettosi).

Allora voi direte che voglio la cartolina? Avete ragione. Direte che sono egoista perché voglio la Pkard? Avete ragione. Voi avete sempre ragione.
Matteo Corradini, Tirano (So)
Hai ragione.

Ogni tanto sono assalito da un dubbio enorme, forse anche il resto del mondo lo ha: cosa vuol dire "n.d.r."? Quindi, se risponderete alla mia domanda farete un favore a molte persone.
Alessandro Gerosa, Oliveto Lario (Lc)
È il tipico saluto tirolese tra mucche: di solito lo si usa in risposta a "mu. mu. m.". (Nota Del Redattore: sempre favori, i pkers non fanno che chiederci favori...).

Se non mi fate avere una Pkard, vi trasformerò in tanti tostapane elettrici!
Martino Losi, Pisa
Sì, signorino, e come lo vuole il suo tostino, ben cotto? Oh, insomma, basta! Basta con questi pseudoricattucci. Non avete ancora capito che di fronte ai ricatti noi non mandiamo mai la Pkard?

Ehi ragazzi!, mi chiamo Gianluca e ho una sorella bellissima. Se non mi mandate la Pkard non avrete mai l'occasione di conoscerla.
Gianluca Fandello, Mogliano Veneto (Tv)
Subito trecento Pkard per Gianluca (e ti aspettiamo presto, carissimo Gianluca. E se hai bisogno di qualcosa, non hai che da chiedercelo, carissimo Gianluca).

Ma è proprio vero che leggete tutto quello che i pkers vi scrivono?
Cesare Imperiali, Milano
Sì, tutto: tranne le tue lettere.

...vi intimiamo di consegnarci quam primum et

ZUM-PA-PA ZUM-PA-PA

Si sprecano le Pkompilation: nel prossimo numero affosseremo il festival di San Remo con le vostre straordinarie colonne sonore! Nel frattempo, eccovi la classifica delle note più presenti nelle vostre cassette:
1° Sol
2° Re
3° Si.

sine alio tentennamento la Pkard onde evitare di dover immantinente mandare vobis le nostre violentissime et sanguinarie truppe de lo Bargello Goliardico affiancate da agguerrite coorti di truci mercenari lanzichenecchi che operino sui vostri corpi degna vendetta e copioso massacro...
Sector, Bologna
No limits!

Sono un ragazzo di 17-18 anni...
Fausto 'Faustino' Ferrari, Modena
L'importante nella vita è avere ben chiare almeno due cose: il proprio nome e la propria data di nascita.

Ho una cotta (in tutti i sensi) per Xadhoom. Secondo voi, ho qualche possibilità?
Francesco Bazzini, Siena
Cosa ve ne importa dei mutanti, lì a Siena?

LA LETTERA DEL MESE

... dovrei avere il premio Nobel per le rime, infatti ne faccio di fantastiche. Ecco qualche esempio: albero-cane, gioco-mela, rosa-neo. E inoltre vorrei darvi una buona notizia: mia sorella, che ha 21 anni e segue ancora Candy Candy, ha lasciato il dentista con cui era fidanzata e si è messa con un edicolante...
Andrea Cardillo, San Nicolò (Te)
Complimenti, Andrea! La tua lettera è la migliore del mese. Una nuova fantastica iniziativa che ti consente di vincere una pkard e di ospitare il Pk team al gran completo per quindici giorni a casa tua. Dicci quando possiamo arrivare. Quanto a tua sorella, dov'è la buona notizia? Ora che ha lasciato il dentista per l'edicolante, riuscirà ad avere gratis la copia mensile di PKNA. E a noi chi ci paga? Tu? Facci sapere. (Avrai notato che anche noi siamo dei maghi in fatto di rime: iniziativa-completo, gratis-mensile, facci-sapere, eccetera-eccetera, ecc.)

Non avete già i contradaioli del Palio?

Per caso non è passata di lì Xadhoom per dirvi di mandarmi la Pkartolina del Razziatore?
Lorenzo Morroni, Lucca
No, è andata a Siena.

Perché non mettete più pagine di pasta su PKNA?
Barbara Caputo, Reggio Emilia
Maccheroni o fusilli?

Quanto date di stipendio ai disegnatori?
Tommaso Mandorino, Fognano (Ra)
Moltissimo, forse troppo. Pensa che accumulando due soli stipendi mensili Sciarrone è riuscito a investire i suoi guadagni in un bene-rifugio tra i più solidi: ora possiede cinque bei cubetti di ghiaccio!

Vi ringrazio per aver sprecato tanto tempo con la mia lettera...
Pietro Biassoni, Cesano Maderno (Mi)
Ne hai sprecato più tu a scriverla.

Io e i miei amici vogliamo fondare un Pk fan club, ma ci stiamo scervellando da un paio di mesi per trovare un nome originale. Avete qualche suggerimento da darci?
Alessandro Gualerzi, Novara

ABBONAMENTI & ARRETRATI

Per abbonarsi, rivolgersi al numero 039/2020350.
Per gli arretrati, versare 7600 lire per ogni numero sul c.c.p. n°53040200 intestato a The Walt Disney Company Italia, via Sandro Sandri 1, Milano. Sulla causale, indicare i numeri richiesti (max una copia per ogni numero zero). Attenzione: lo speciale 1997, "Missing", è disponibile a 11.600 lire.

PK MAIL

"Mandaci quindicimila dollari". Che te ne pare, è un buon nome per il tuo fan club?

Voi non ci crederete, ma per non perdere "Silicio" ho girato tutte le edicole di Rapallo...

Nazario Bocchino, Rapallo (Ge)

Non ti capiamo: non era meno rischioso lasciare la copia di "Silicio" a casa?

Io vedo errori, molti errori... PKNA #9, pag.10, terza vignetta; PKNA #12, pag.51, quarta vignetta... E tanto per capirci, qui di ragazze ce ne sono molte e non vado neppure a ruba. Allora, come la mettiamo?

Anonimo, senza indirizzo

Sei pieno di amici, eh? Comprati un criceto!

Sapete perché gli xerbiani sono verdi? Perché mangiano tanti pistacchi. Ah ah ah ah ah...

Andrea Fioratto, Montericco di Negrar (Vr)

Poche ragazze da quelle parti, eh?

SCRIVETE A: REDAZIONE DI PK C.P. 340 - 20102 MILANO FAX 02/29085162

Pkarder Winners!

Ogni promessa è debito per noi del Pk team (o il contrario, boh!). Ecco dunque i numeri magici di questo mese: ovvero, i legittimi (si fa per dire) possessori delle pkard che corrispondono ai numeri qui sotto vincono, vincono, **vincono**!!!

Pkard n° **01558**: vince un **disegno** autografato di **Claudio Sciarrone**
Pkard n° **00995**: vince un **disegno** autografato di **Alessandro Barbucci**
Pkard n° **02270**: vince un **disegno** autografato di **Lorenzo Pastrovicchio**
Pkard n° **04483** e n° **01957**: vincono un prestigioso astuccio di **carte picappiche**
Pkard n° **02213**: vince uno **zaino** picappico offerto da **Carterie**
Pkard n° **01489**: vince un **superzaino** offerto da **Carterie**
Pkard n° **01465**: vince un **superset scuola** offerto da **Carterie**
Pkard n° **00674** e n° **05433**: vincono lo **speciale "Missing"** autografato da tutto il **Pk team**

I fortunelli devono spedirci o faxarci la fotocopia della Pkard col numero ben leggibile. Imbroglioni, alla larga: in caso di contestazione, fa fede il Pk database. Visto che siete mediamente dei coolflames, ci permettiamo di ricordarvi che senza il vostro indirizzo sarà ben dura inviarvi il premio. Ah, è meglio se ci mandate anche il vostro nome (nonché il cognome).
Per tutti gli altri, appuntamento al prossimo mese.

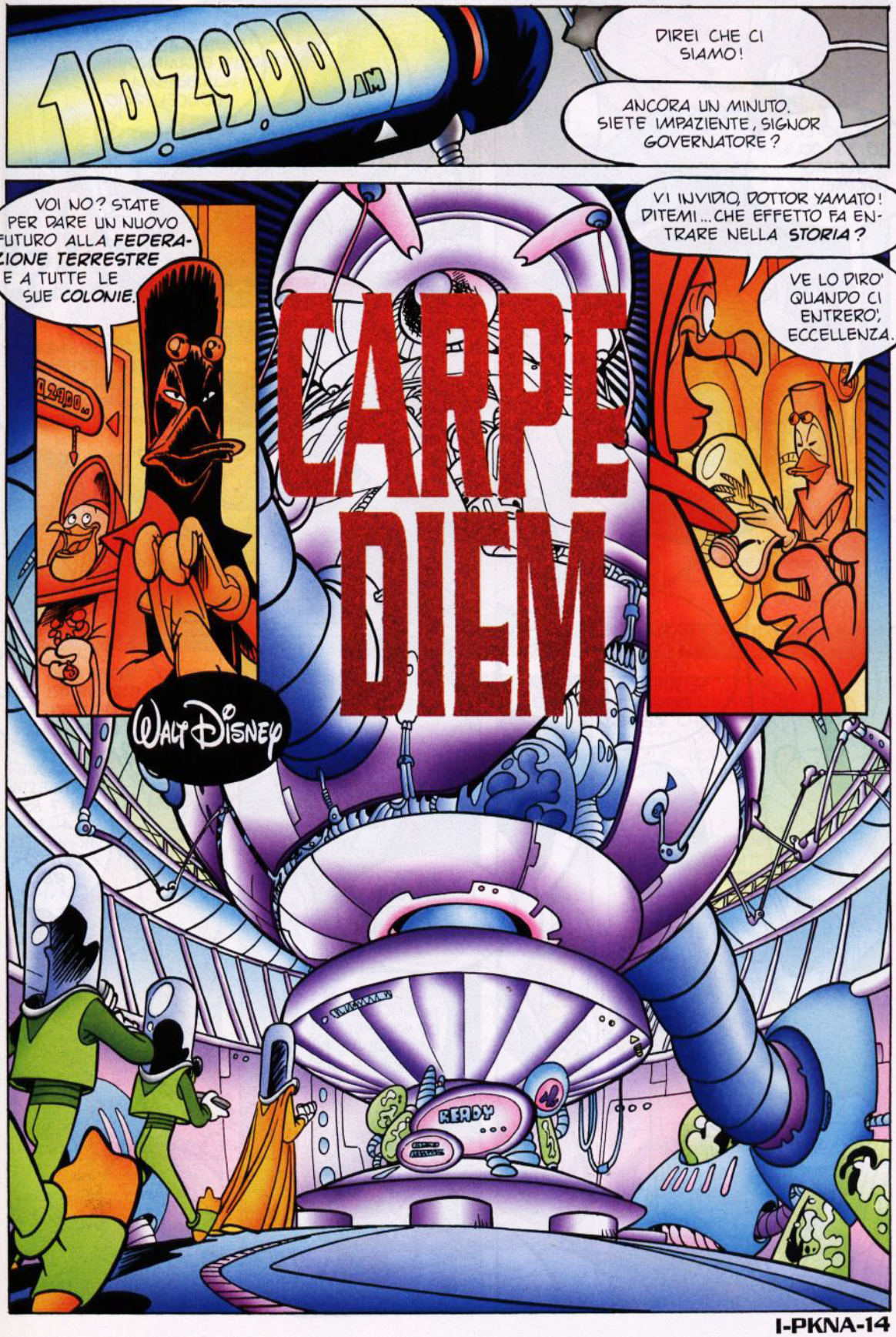
10.29.00 AM
DIREI CHE CI SIAMO!
ANCORA UN MINUTO. SIETE IMPAZIENTE, SIGNOR GOVERNATORE?
VOI NO? STATE PER DARE UN NUOVO FUTURO ALLA FEDERAZIONE TERRESTRE E A TUTTE LE SUE COLONIE.
VI INVIDIO, DOTTOR YAMATO! DITEMI... CHE EFFETTO FA ENTRARE NELLA STORIA?
VE LO DIRO' QUANDO CI ENTRERO', ECCELLENZA.
CARPE DIEM
WALT DISNEY
READY...

I-PKNA-14

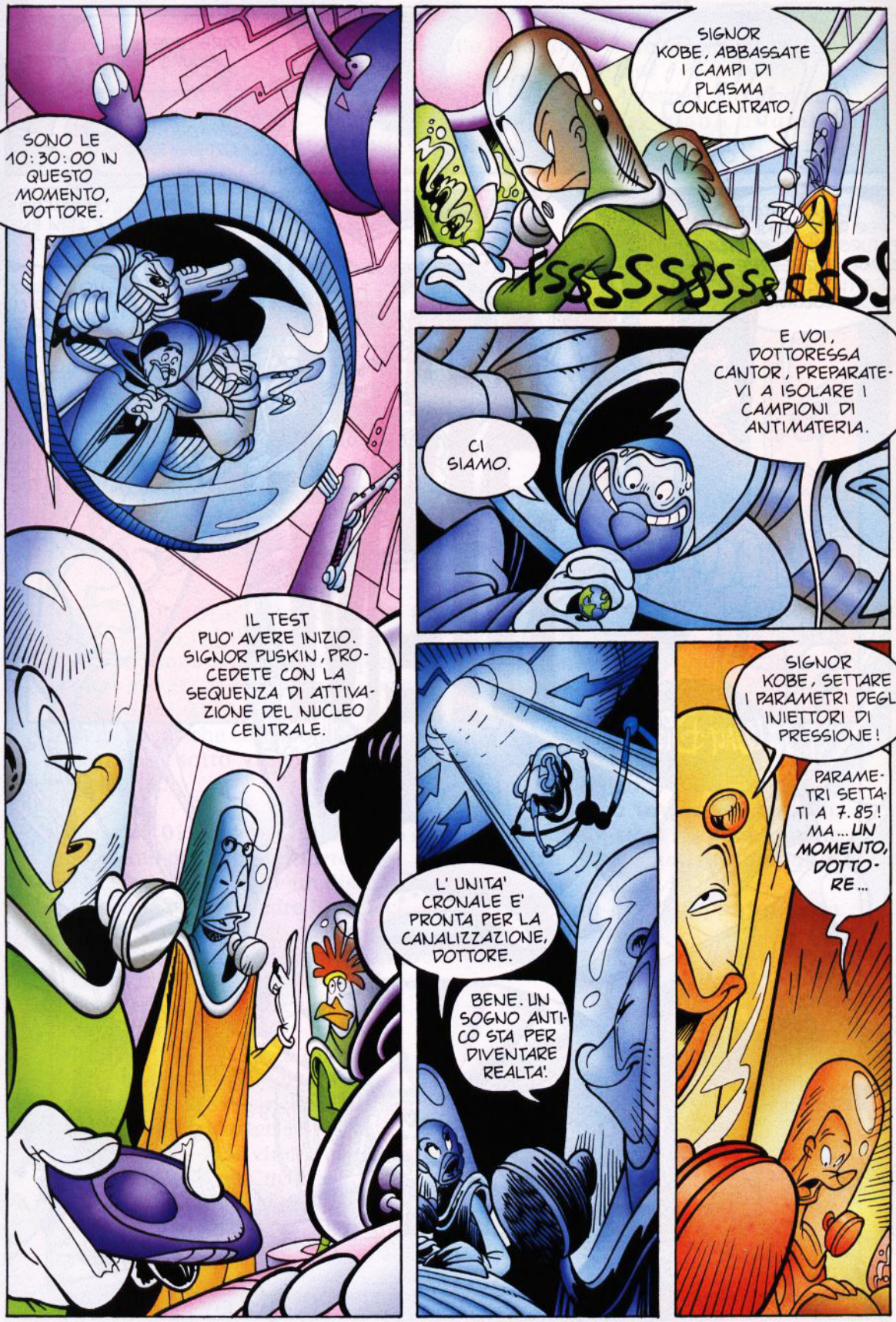
SIGNOR KOBE, ABBASSATE I CAMPI DI PLASMA CONCENTRATO.
SSSSSSSSSS
SONO LE 10:30:00 IN QUESTO MOMENTO, DOTTORE.
E VOI, DOTTORESSA CANTOR, PREPARATEVI A ISOLARE I CAMPIONI DI ANTIMATERIA.
CI SIAMO.
IL TEST PUO' AVERE INIZIO. SIGNOR PUSKIN, PROCEDETE CON LA SEQUENZA DI ATTIVAZIONE DEL NUCLEO CENTRALE.
SIGNOR KOBE, SETTARE I PARAMETRI DEGLI INIETTORI DI PRESSIONE!
PARAMETRI SETTATI A 7.85! MA... UN MOMENTO, DOTTORE...
L' UNITA' CRONALE E' PRONTA PER LA CANALIZZAZIONE, DOTTORE.
BENE. UN SOGNO ANTICO STA PER DIVENTARE REALTA'.

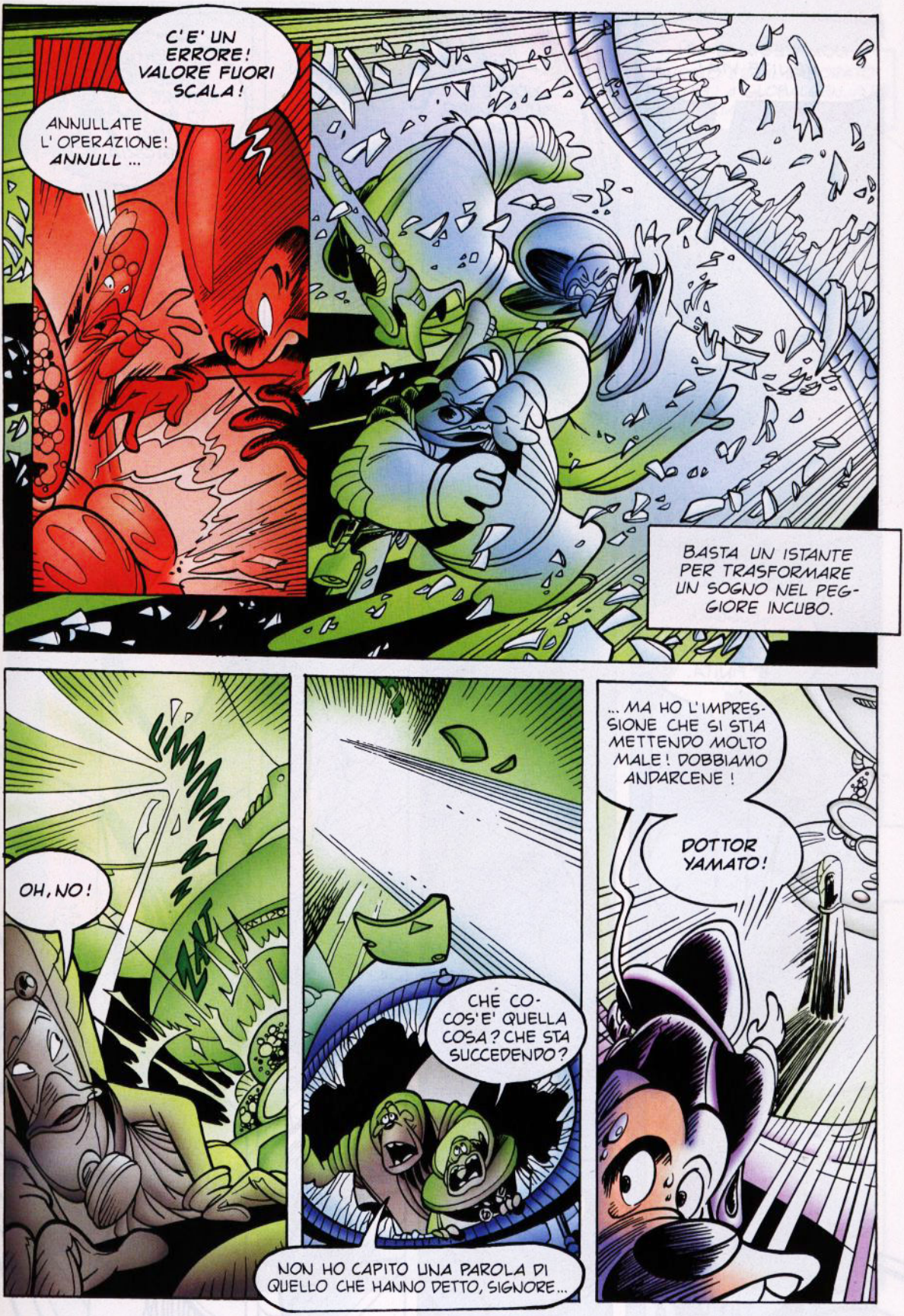
C'E' UN ERRORE! VALORE FUORI SCALA!
ANNULLATE L'OPERAZIONE! ANNULL ...
BASTA UN ISTANTE PER TRASFORMARE UN SOGNO NEL PEGGIORE INCUBO.
OH, NO!
CHE CO-COS'E' QUELLA COSA? CHE STA SUCCEDENDO?
NON HO CAPITO UNA PAROLA DI QUELLO CHE HANNO DETTO, SIGNORE...
... MA HO L'IMPRESSIONE CHE SI STIA METTENDO MOLTO MALE! DOBBIAMO ANDARCENE!
DOTTOR YAMATO!

NON RESTATE LI'! VENITE VIA!
FUGGIRE E' INUTILE, ECCELLENZA. E' FINITA.
NON C'E' PIU' SCAMPO, PER NESSUNO.
ABBIAMO CREATO UN IMMENSO NULLA. UN VUOTO SENZA FINE.
DITEMI, SIGNOR GOVERNATORE... CHE EFFETTO FA USCIRE DALLA STORIA?

QUESTO ERA IL LABORATORIO DELLA GLOBALGEN, ALLA PERIFERIA DI MEGADELHI.
GLOBALGEN
QUESTA ERA MEGADELHI.
QUESTO E' L'ANNO 2448.
ANCORA PER POCO.

IN UN ALTRO LUOGO, IN QUEL MOMENTO, DUE SECOLI PRIMA...
AVEVATE RAGIONE VOI, VOSTOK. QUATTRO SECONDI FA IL FUTURO HA COMINCIATO A SCOMPARIRE...
IL VENTICINQUESIMO SECOLO NON ESISTE PIU'.
IL CONSIGLIO E' STATO AVVERTITO?
VI STANNO ASPETTANDO NELLA SALA GRANDE... E SONO MOLTO NERVOSI!
SARA' COLPA DELLA VOSTRA CRAVATTA, FORSE! VI VESTITE AL BUIO O AVETE PERSO UNA SCOMMESSA?
ERA UNA BATTUTA...
INFATTI STO RIDENDO. MUOVETEVI! SAPETE CHE DETESTANO ASPETTARE.
E CERCATE DI ESSERE CONVINCENTE, VI CONVIENE.
GIA'.
PRSS
BZZZ

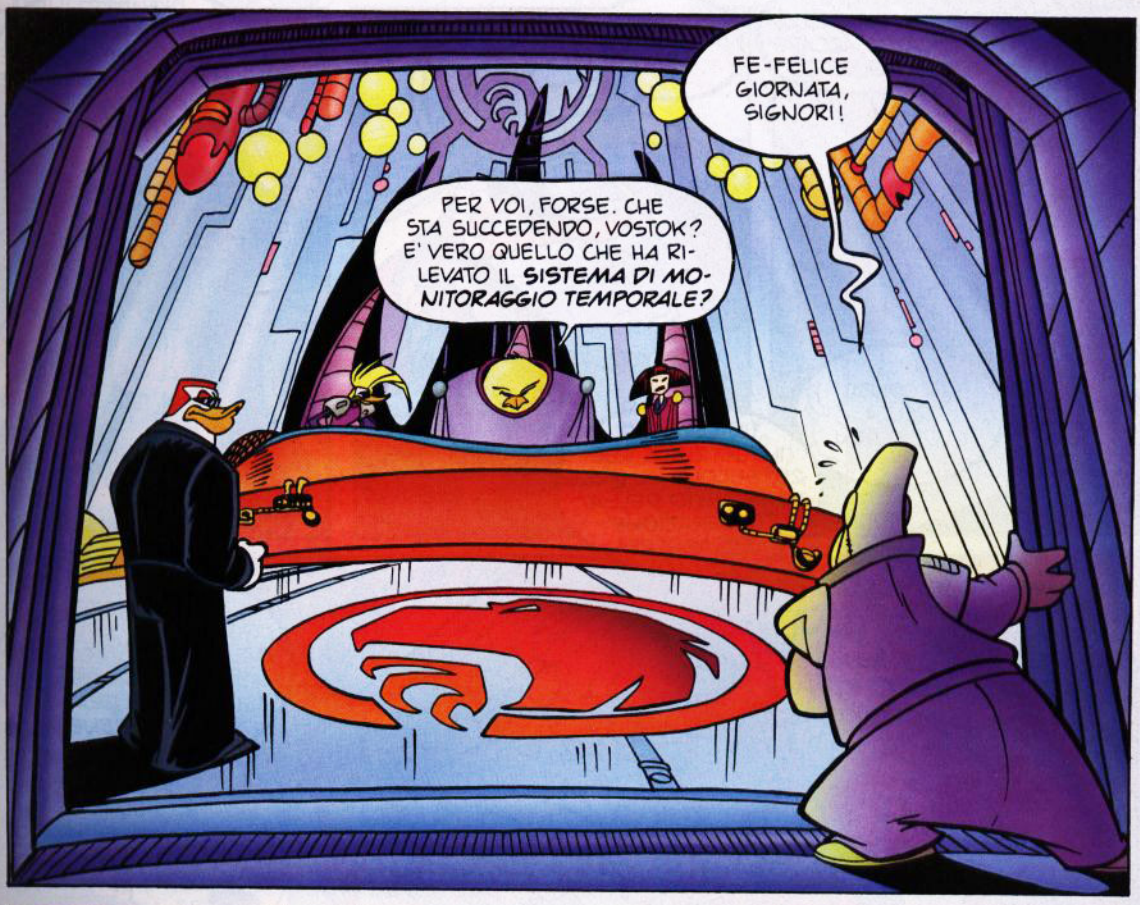
FE-FELICE GIORNATA, SIGNORI!
PER VOI, FORSE. CHE STA SUCCEDENDO, VOSTOK? E' VERO QUELLO CHE HA RILEVATO IL SISTEMA DI MONITORAGGIO TEMPORALE?

PURTROPPO SI', SIGNORI! U-UN'ANOMALIA CRONALE GENERATA CASUALMENTE STA ANNULLANDO IL CORSO DEL TEMPO...

... E TRA NON MOLTO ANCHE IL NOSTRO VENTITREESIMO SECOLO SI DISSOLVERA' NEL NULLA!

ABBANDONARE QUEST'EPOCA NON SERVIRA' A MOLTO! L'ANOMALIA STA DILAGANDO IN MANIERA ESPONENZIALE...

IN ALTRE PAROLE, SIGNORI... FUTURO, PRESENTE E PASSATO STANNO PER SCOMPARIRE.
RAGAZZI, DETESTO IL LUNEDI' MATTINA!

CIO' E' SECCANTE, PROFESSOR VOSTOK. COME E' POTUTO ACCADERE TUTTO QUESTO?
CO-COLPA DELLA GLOBALGEN.
GLOBAL-GEN?
UN COLOSSO INDUSTRIALE DEL 25° SECOLO AL DIRETTO SERVIZIO DELLA FEDERAZIONE TERRESTRE!
SAPETE BENE CHE IN FUTURO IL PROBLEMA DELLE SCORTE ENERGETICHE DEL PIANETA SI FARA' SEMPRE PIU' DRAMMATICO!
E' PER RISOLVERE QUESTO CHE LA GLOBALGEN REALIZZERA' NEI LABORATORI DI MEGADELHI IL PRIMO REATTORE A CRONOENERGIA.
UN IMPIANTO AUTOALIMENTATO A SCONTRO MATERIA-ANTIMATERIA. UN SISTEMA IN USO ANCHE AI GIORNI NOSTRI...
...MA NEL QUALE VERRA' IMMESSA QUESTA UNITA' CRONALE, IN GRADO DI REPLICARE ALL'INFINITO IL PROCESSO PRODUTTIVO!
INTERESSANTE.

LA GLOBALGEN REALIZZERA' UNA FONTE DI ENERGIA INESAURIBILE, DUNQUE.

AHIME', NO! QUALCOSA ANDRA STORTO NEL TEST D COLLAUDO E L' UNIT CRONALE, UNITA AG ELEMENTI DI MATERIA E ANTIMATERIA...

...DARA' VITA A **QUESTO DISASTRO** UNA FORZA INCONTROLLABILE CAPA DI **DISINTEGRARE L' INTERO CON NUUM SPAZIO-TEMPORALE!**

COME FATE A SAPERE TUTTE QUESTE COSE?

SORVEGLIAVAMO DA TEMPO LA GLOBALGEN PER CONTO DELL' ORGANIZZAZIONE! ERA UN OBIETTIVO INTERESSANTE, ALLA PARI DI MOLTI ALTRI!

SHOW

BUY

UNNEL

EASTBOUND

PUB RIGHT OUT

SUD

MU

IN QUESTO MODO SIAMO VENUTI A CONOSCE ZA DELLE RICERCHE DELL' ÉQUIPE DEL DOTTOR YAMATO.

MA NON SIETE STATI IN GRADO DI IMPEDIRE QUESTA CATASTROFE! **PERCHE'?**

NON...NON C'E' STATO IL TEMPO!

NON C'E' STATO IL TEMPO?!

VOSTOK, VOI STATE LAVORANDO PER LA PIU' GRANDE ORGANIZZAZIONE CRIMINALE DEL VENTITREESIMO SECOLO!
SIAMO PIRATI TEMPORALI! DOMINIAMO IL TEMPO! FORGIAMO LA STORIA STESSA!
QUINDI, VI RIPETO LA DOMANDA, PROFESSORE... PERCHE' NON AVETE IMPEDITO L'INCIDENTE?
RISPARMIATEMI LA RISPOSTA. LA TEMPOLIZIA E' AL CORRENTE DELL'ACCADUTO?
RITENGO DI SI', SIGNORE. MA NON FARA' NULLA PER MODIFICARE GLI EVENTI! PER LORO, INOLTRE, E' IMPOSSIBILE VIAGGIARE NEL FUTURO!
FRIT FRIT
MA NON PER NOI!
ED E' QUELLO CHE FAREMO, PER SALVARE LA NOSTRA EPOCA E L'INTERO CORSO DEL TEMPO!
E' NECESSARIO IMPEDIRE L'ESPERIMENTO DEL DOTTOR YAMATO.
GIA'! QUESTO E' UN LAVORO PER IL NOSTRO MIGLIOR AGENTE.

EHM... SARA' DIFFICILE, SIGNORE! IL RAZZIATORE E' PRIGIONIERO IN UNA CELLA CRONOSTATICA!
AVETE SOLTANTO NOTIZIE DISGUSTOSE O C'E' LA SPERANZA DI SENTIRE QUALCOSA DI BUONO, VOSTOK?
RICORDATE? DOPO IL FALLIMENTO DELL' ALTRONAVE E' RIMASTO SOSPESO IN UNA FASE DI OSCILLAZIONE MULTIDIMENSIONALE!*
* E SE NON VE LO RICORDATE, TORNATE INDIETRO NEL TEMPO, FINO A PK #3: "IL GIORNO DEL SOLE FREDDO".
CRINKLE
OPS...
POTREMMO CONVOCARE ALTRI CRONAUTI.
NON SAREBBE LA STESSA COSA. NESSUNO E' COME IL RAZZIATORE.
O FORSE NO! QUALCUNO C'E'!
PAPERINIK?
BZZZZZZ...
LUI HA CONTRIBUITO A FAR ARRESTARE IL RAZZIATORE E LUI CI AIUTERA' A FARLO EVADERE.
NON ACCETTERA' MAI! COME PENSATE DI CONVINCERLO?
DICENDOGLI LA VERITA', IN FONDO ANCHE IL SUO VENTESIMO SECOLO E' IN PERICOLO.

SIGNOR NEWTON, CRONO-NAVIGHERETE IMMEDIATAMENTE NEL PASSATO, ALLA RICERCA DI PAPERINIK.
COSA?
SARA' FATTO.
SI TRATTA DI UNA DELICATISSIMA MISSIONE DIPLOMATICA! L'AVETE VISTO BENE QUESTO BESTIONE? E' INADEGUATO!
SE E' PER LA CRAVATTA POSSO CAMBIARLA.
LO SENTITE? SIGNORI, PERFINO L'ULTIMO DEGLI IDIOTI SE LA CAVEREBBE MEGLIO DI LUI!
E' L'ORA DI PUNTA, NEL VENTESIMO SECOLO. TRAFFICO. SEMAFORI. PASSANTI. UFFICI. GENTE CHE VA...
...GENTE CHE VIENE.
SODDISFATTO?
STAI ZITTO!
HOTEL
WOOOOSH!

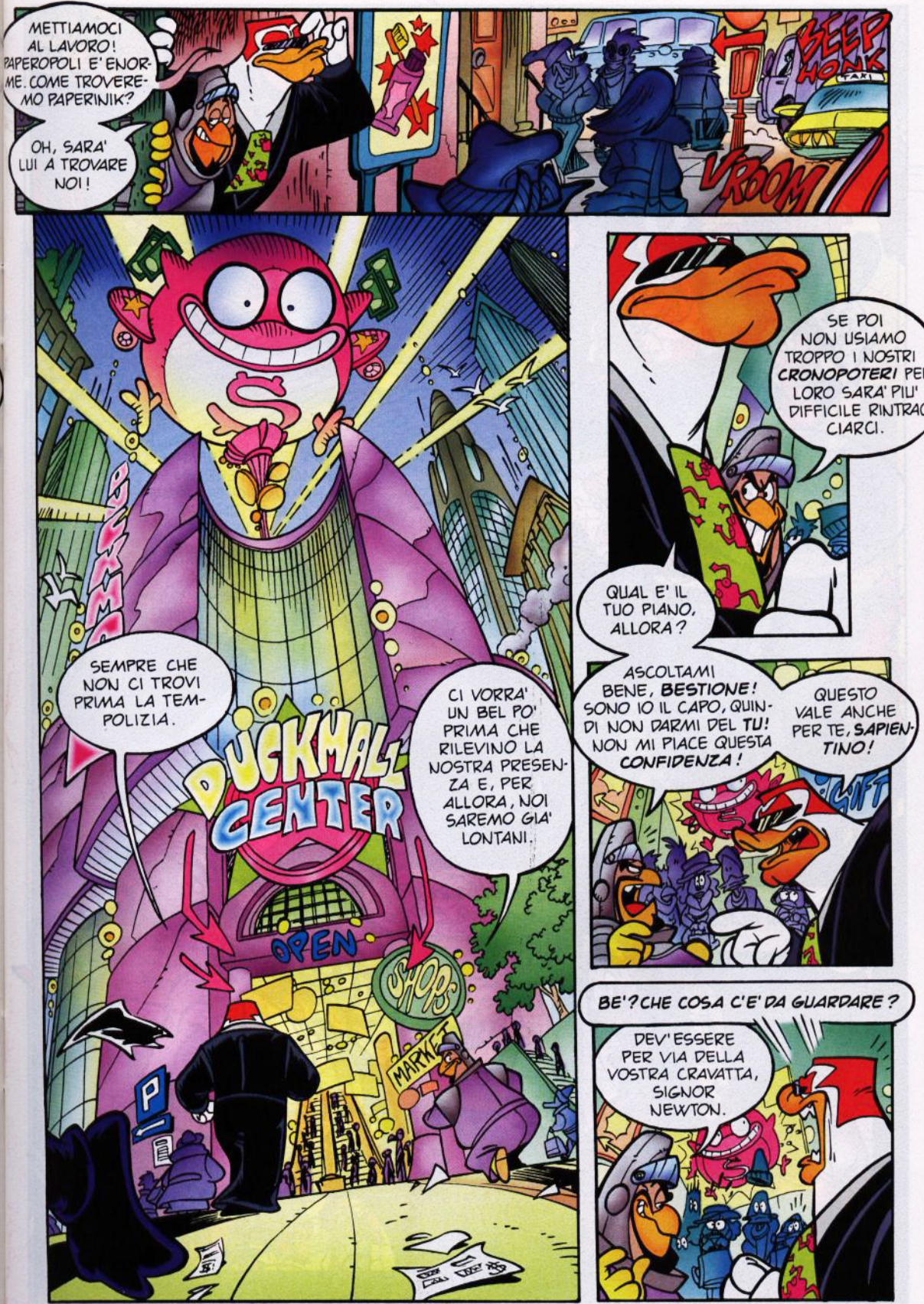
METTIAMOCI AL LAVORO! PAPEROPOLI E' ENORME. COME TROVEREMO PAPERINIK?
OH, SARA' LUI A TROVARE NOI!
BEEP HONK
TAXI
VROOM
SE POI NON USIAMO TROPPO I NOSTRI CRONOPOTERI PER LORO SARA' PIU' DIFFICILE RINTRACCIARCI.
QUAL E' IL TUO PIANO, ALLORA?
ASCOLTAMI BENE, BESTIONE! SONO IO IL CAPO, QUINDI NON DARMI DEL TU! NON MI PIACE QUESTA CONFIDENZA!
QUESTO VALE ANCHE PER TE, SAPIENTINO!
SWIFT
BE'? CHE COSA C'E' DA GUARDARE?
DEV'ESSERE PER VIA DELLA VOSTRA CRAVATTA, SIGNOR NEWTON.
SEMPRE CHE NON CI TROVI PRIMA LA TEMPOLIZIA.
CI VORRA' UN BEL PO' PRIMA CHE RILEVINO LA NOSTRA PRESENZA E, PER ALLORA, NOI SAREMO GIA' LONTANI.
DUCKMALL CENTER
OPEN
SHOPS
MARKET
P

LASCIATE STARE LA MIA CRAVATTA E SPIEGATEMI COME RICHIAMEREMO L'ATTENZIONE DI PAPERINIK?
CI STO PENSANDO... NON DOBBIAMO SPAVENTARLO. AL CONTRARIO...
... DOBBIAMO CONVINCERLO AD ALLEARSI CON NOI! DISCREZIONE E PSICOLOGIA E' LA PAROLA D'ORDINE!
CIOE'?
EHM...POTREMMO METTERE UN ANNUNCIO SUL GIORNALE! CHE NE DITE?
VOLETE SAPERLO DAVVERO?
NON MI PIACE.
WZZZZZ
QUINDI FAREMO A MODO MIO.
TKLAK
EEEK

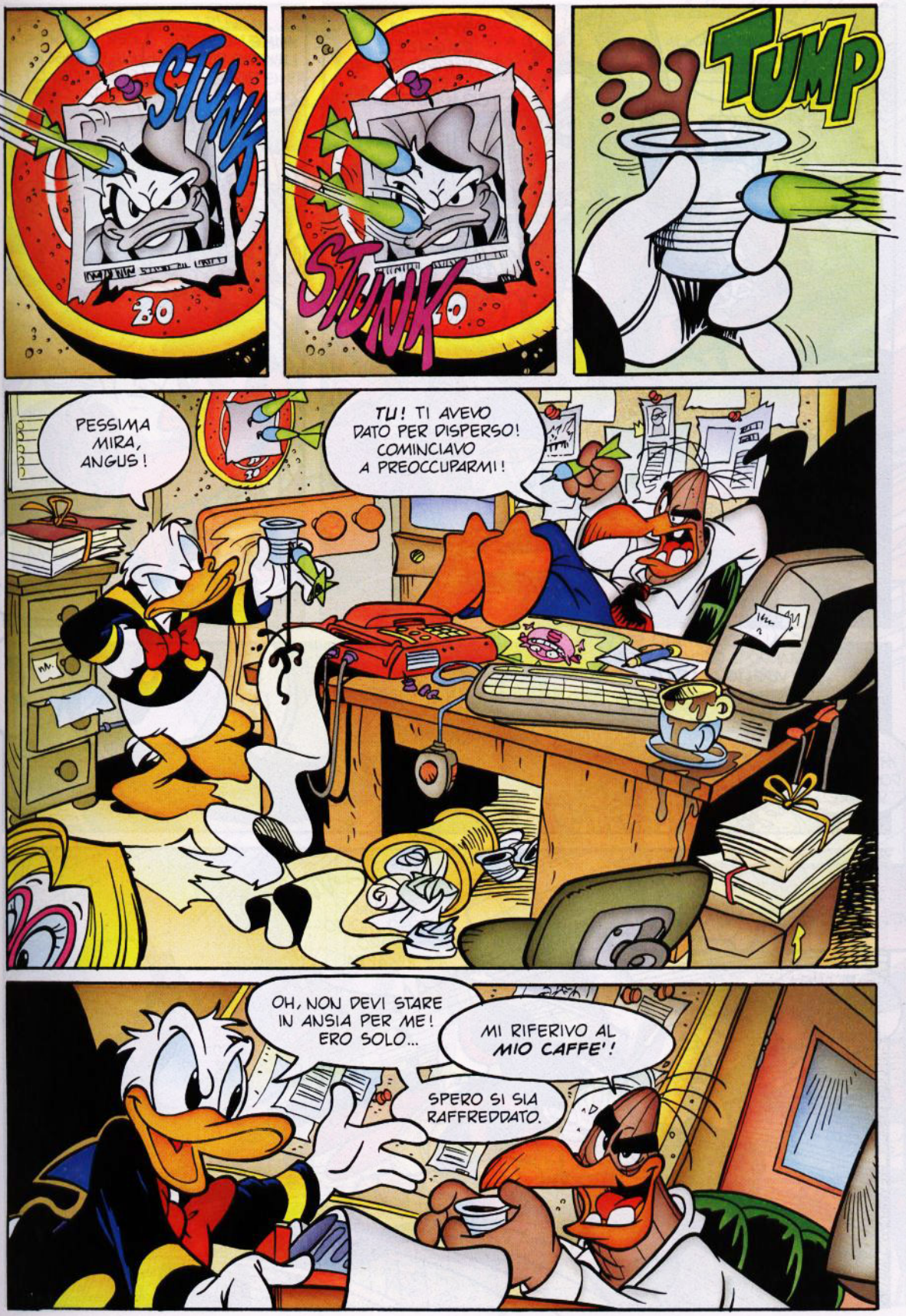
STUNK
STUNK
TUMP
PESSIMA MIRA, ANGUS!
TU! TI AVEVO DATO PER DISPERSO! COMINCIAVO A PREOCCUPARMI!
OH, NON DEVI STARE IN ANSIA PER ME! ERO SOLO...
MI RIFERIVO AL MIO CAFFE'!
SPERO SI SIA RAFFREDDATO.

URGH!
SVEGLIA, RAGAZZI! EMERGENZA AL CENTRO COMMERCIALE!
SLAM

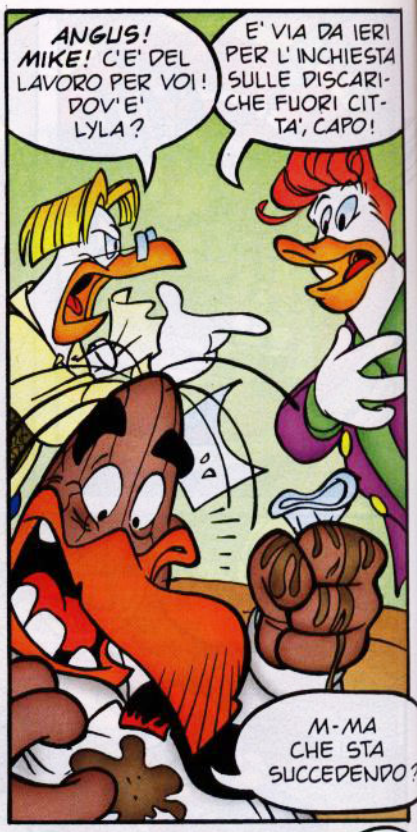
ANGUS! MIKE! C'E' DEL LAVORO PER VOI! DOV'E' LYLA?
E' VIA DA IERI PER L'INCHIESTA SULLE DISCARICHE FUORI CITTA', CAPO!
M-MA CHE STA SUCCEDENDO?

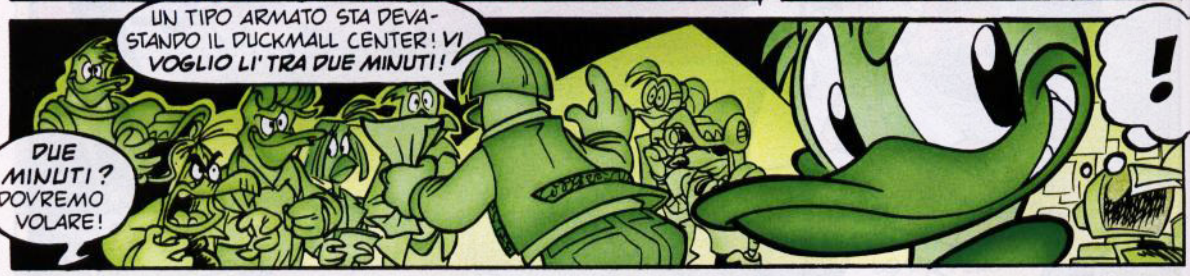
UN TIPO ARMATO STA DEVASTANDO IL DUCKMALL CENTER! VI VOGLIO LI' TRA DUE MINUTI!
!
DUE MINUTI? DOVREMO VOLARE!

"E VOI VOLATE!"
DI UN OSSO MOLTO DURO, PIKAPPA.
DI CHE COSA SI TRATTA, UNO?

UN OSSO DURO CHE SEMINA UNA SCIA DI TACHIONI! I RILEVATORI DI EMISSIONI ENERGETICHE NON SBAGLIANO.
TACHIONI!
IL TRACCIATO NON CORRISPONDE A QUELLO DEL NOSTRO AMICO URK, NE' TANTOMENO AL RAZZIATORE.
E ALLORA CHI...
LASCIA PERDERE! STO PER SCOPRIRLO DA SOLO!
FZZAP
GUARDATE!
E' PAPERINIK!
DUCKMALL CENTER
FZAAP
WHAM

VISTO? HA FUNZIONATO!
NEWTON! STUPIDO DROIDE! LA PROSSIMA VOLTA CHE PRENDETE UN' INIZIATIVA DEL GENERE ABBIATE LA BONTA' DI AVVISARMI!
P
CON CHE COSA VI HANNO COSTRUITO? CON I PEZZI DI SCARTO DI UN TRITARIFIUTI?
IO SONO IL FRUTTO DELLA TECNOLOGIA PIU' AVANZATA DEL NOSTRO TEMPO, VOSTOK!
SAREBBE INTERESSANTE SAPERE A CHI E' AVANZATA!
COME & BUY
KRINGLE
CRUNCH
COMPLIMENTI PER LA CRAVATTA, COMUNQUE. TI VESTI AL BUIO O HAI PERSO UNA SCOMMESSA?
QUESTA E' VECCHIA! ADESSO TI...
ADESSO NON FARETE NIENTE, SIGNOR NEWTON! CI SERVE TUTTO INTERO!

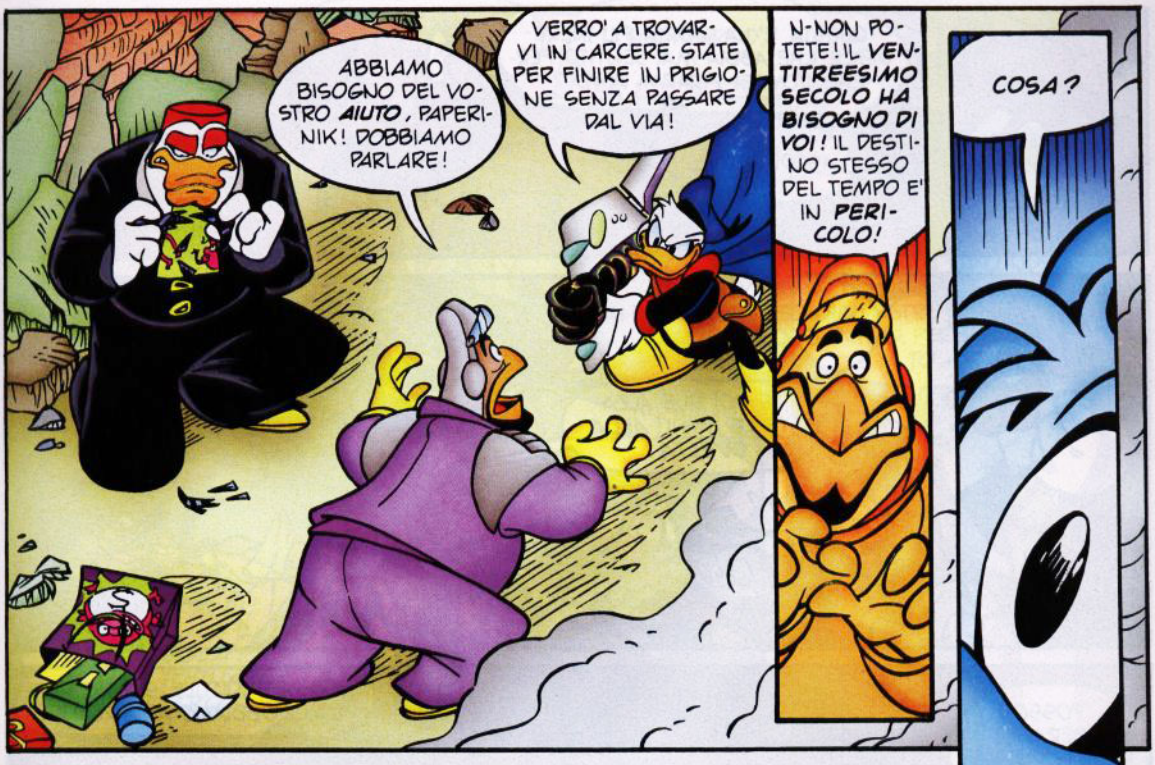
ABBIAMO BISOGNO DEL VOSTRO AIUTO, PAPERINIK! DOBBIAMO PARLARE!
VERRO' A TROVARVI IN CARCERE. STATE PER FINIRE IN PRIGIONE SENZA PASSARE DAL VIA!
N-NON POTETE! IL VENTITREESIMO SECOLO HA BISOGNO DI VOI! IL DESTINO STESSO DEL TEMPO E' IN PERICOLO!
COSA?

RIPRENDI TUTTO FINO ALL'ULTIMO FOTOGRAMMA, MI RACCOMANDO!
STANNO...STANNO DISCUTENDO!

STA TRATTANDO CON QUEI CRIMINALI?
TRATTARE? APRI GLI OCCHI, MORRIGHAN! QUELLI SONO I SUOI COMPLICI! E' EVIDENTE!

SEMBRA CHE SI SIANO ARRESI!
TENETEVI PRONTI, RAGAZZI! ANDIAMO A PRENDERLI!

GRAT GRAT
QUESTA E' LA STORIA PIU' INCREDIBILE CHE ABBIA MAI SENTITO! PERCHE' DOVREI FIDARMI DI VOI?
ASCOLTATE...
OKAY, PAPERINIK! BEL LAVORO! CE NE OCCUPIAMO NOI, ADESSO!
E VOI DUE ALZATE LE MANI! ALLA SVELTA!
UH?
POSSO LIBERARMI DI LORO, VOSTOK!
SAREBBE INUTILE, SIGNOR NEWTON. DOBBIAMO ANDARCENE.
ADESSO!
EHI!
SONO... SONO SVANITI NEL NULLA!
?
ALLORA, MORRIGHAN? SEMPRE DELLA STESSA IDEA?

PAPERINIK E' SCOMPARSO!
...SCOMPARSO...
LA STRADA LA CONOSCETE, NON POTETE SBAGLIARE. ALLE VOSTRE SPALLE, SEMPRE DRITTO, PER DUECENTO ANNI!
NESSUNO VI TRATTIENE, PAPERINIK...
PROTESTO! QUESTO E' UN RAPIMENTO IN PIENA REGOLA! IO VOGLIO TORNARE INDIETRO!
UH?
AH. AH.
FRIT

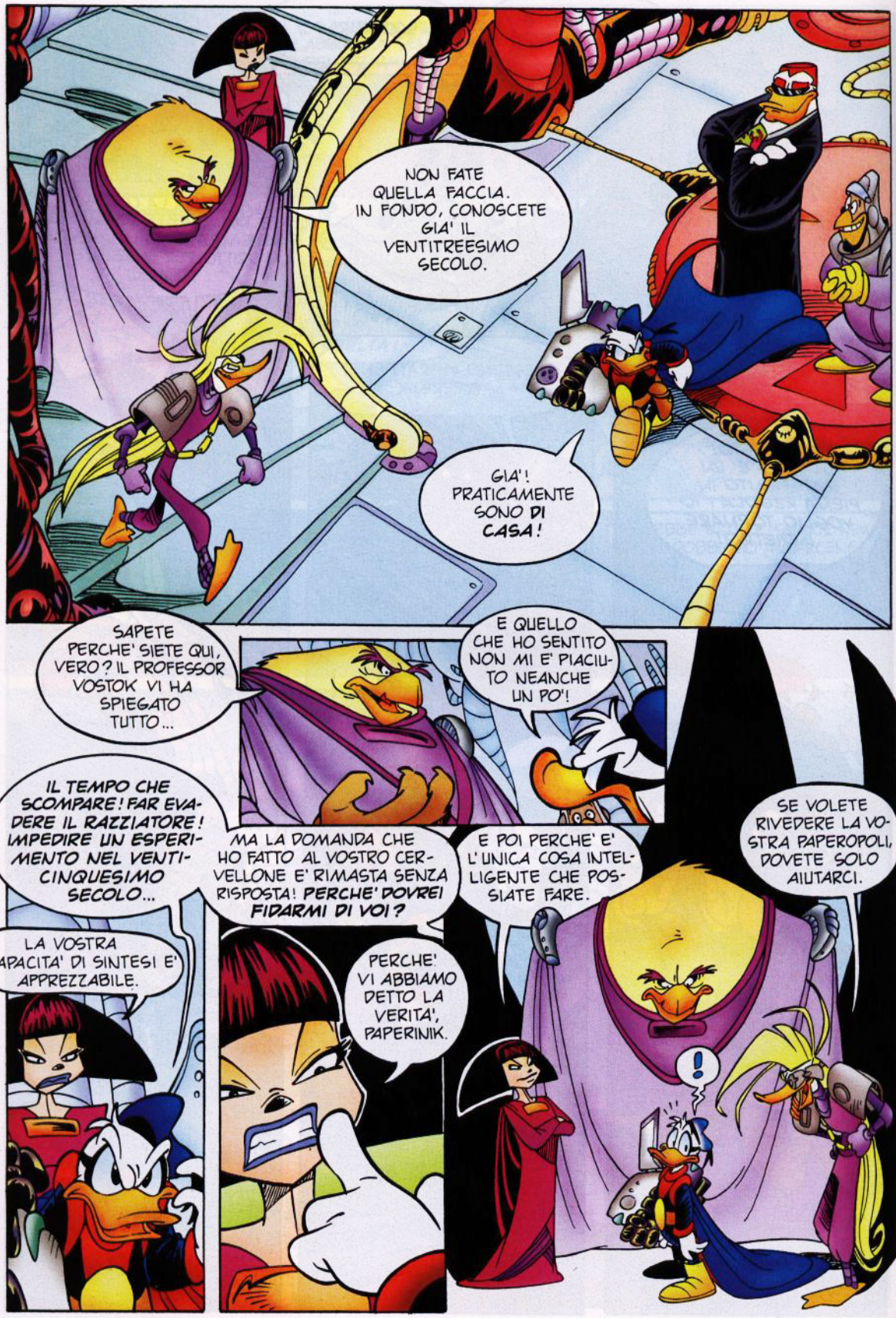
NON FATE QUELLA FACCIA. IN FONDO, CONOSCETE GIA' IL VENTITREESIMO SECOLO.
GIA'! PRATICAMENTE SONO DI CASA!
SAPETE PERCHE' SIETE QUI, VERO? IL PROFESSOR VOSTOK VI HA SPIEGATO TUTTO...
E QUELLO CHE HO SENTITO NON MI E' PIACIUTO NEANCHE UN PO'!
IL TEMPO CHE SCOMPARE! FAR EVADERE IL RAZZIATORE! IMPEDIRE UN ESPERIMENTO NEL VENTICINQUESIMO SECOLO...
MA LA DOMANDA CHE HO FATTO AL VOSTRO CERVELLONE E' RIMASTA SENZA RISPOSTA! PERCHE' DOVREI FIDARMI DI VOI?
E POI PERCHE' E' L'UNICA COSA INTELLIGENTE CHE POSSIATE FARE.
SE VOLETE RIVEDERE LA VOSTRA PAPEROPOLI, DOVETE SOLO AIUTARCI.
LA VOSTRA CAPACITA' DI SINTESI E' APPREZZABILE.
PERCHE' VI ABBIAMO DETTO LA VERITA', PAPERINIK.
!

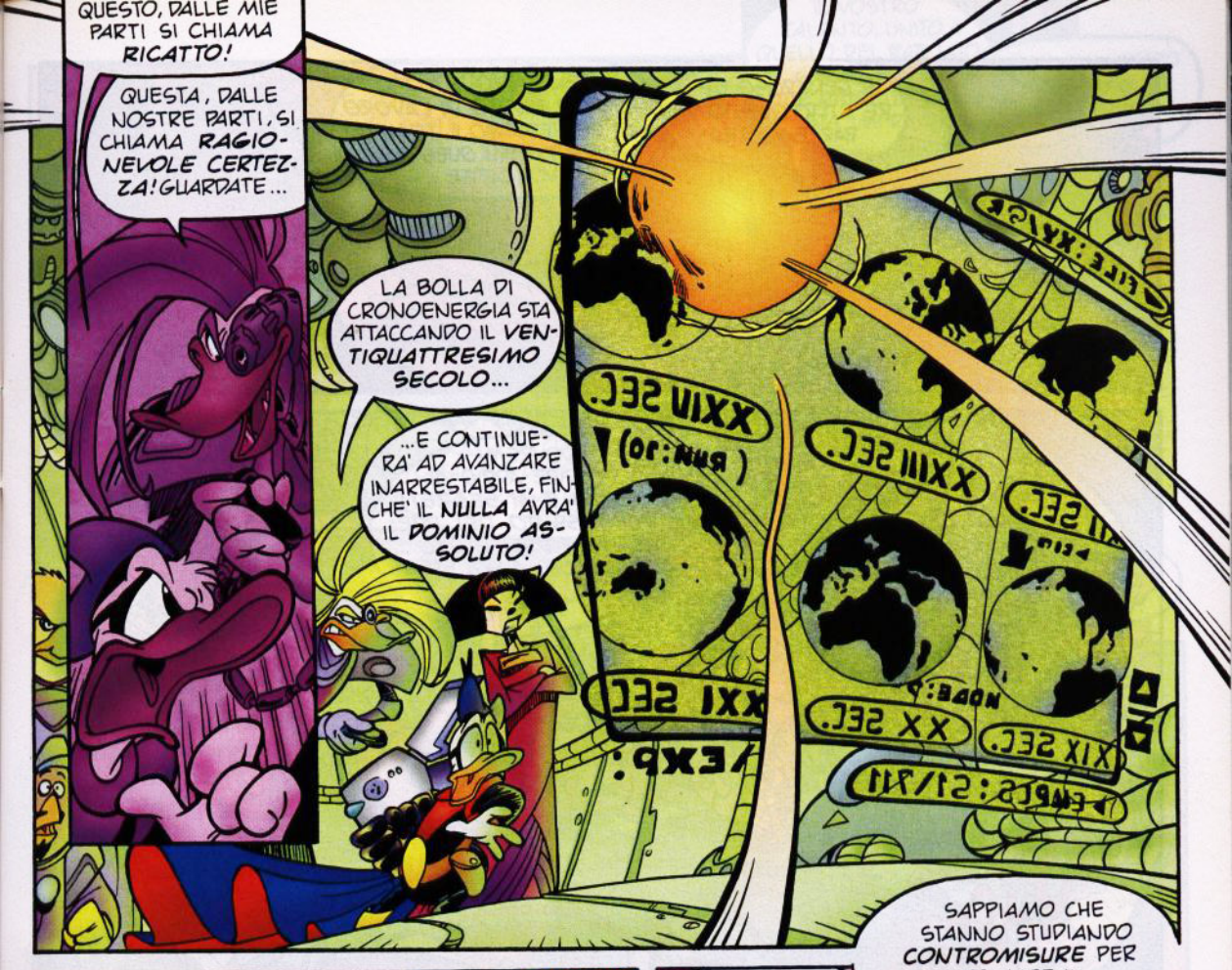
QUESTO, DALLE MIE PARTI SI CHIAMA RICATTO!
QUESTA, DALLE NOSTRE PARTI, SI CHIAMA RAGIONEVOLE CERTEZZA! GUARDATE...
LA BOLLA DI CRONOENERGIA STA ATTACCANDO IL VENTIQUATTRESIMO SECOLO...
...E CONTINUERA' AD AVANZARE INARRESTABILE, FINCHE' IL NULLA AVRA' IL DOMINIO ASSOLUTO!

METTETE DA PARTE I VOSTRI SCRUPOLI. SIAMO CRIMINALI, CERTO...
...MA SIAMO I SOLI IN GRADO DI EVITARE QUESTA CATASTROFE. LA TEMPOLIZIA NON MUOVERA' UN DITO PER CAMBIARE LA STORIA!

SAPPIAMO CHE STANNO STUDIANDO CONTROMISURE PER ARGINARE IL GRANDE NULLA...
NEANCHE ORA CHE E' IN GIOCO LA SUA STESSA SOPRAVVIVENZA?

...MA NON CE LA FARANNO!
L'ANOMALIA PRESTO SARA' QUI. TROPPO PRESTO PERCHE' POSSANO TROVARE UN RIMEDIO.

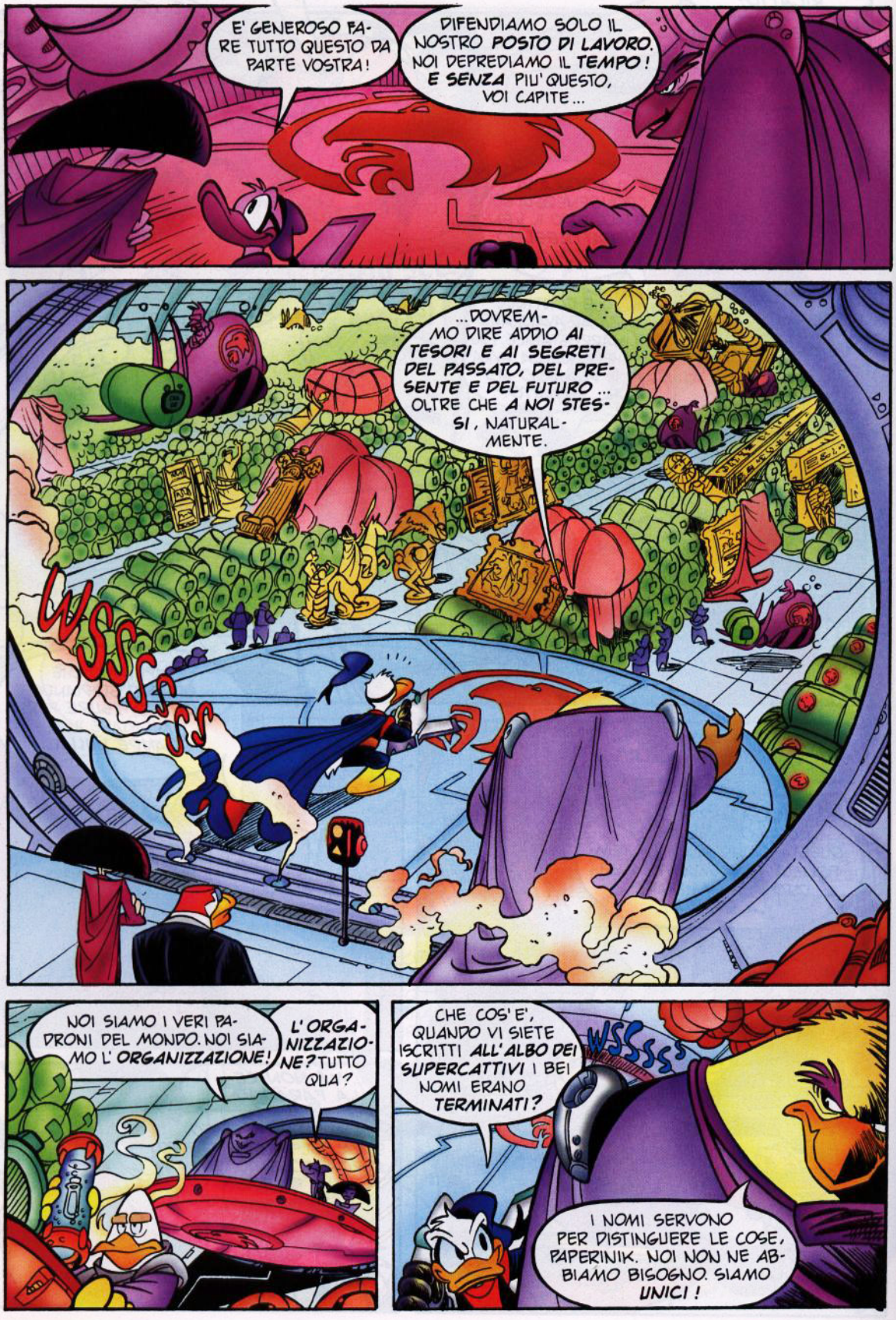
E' GENEROSO FARE TUTTO QUESTO DA PARTE VOSTRA!
DIFENDIAMO SOLO IL NOSTRO POSTO DI LAVORO. NOI DEPREDIAMO IL TEMPO! E SENZA PIU' QUESTO, VOI CAPITE...
...DOVREMMO DIRE ADDIO AI TESORI E AI SEGRETI DEL PASSATO, DEL PRESENTE E DEL FUTURO... OLTRE CHE A NOI STESSI, NATURALMENTE.
WSSSS
NOI SIAMO I VERI PADRONI DEL MONDO. NOI SIAMO L'ORGANIZZAZIONE!
L'ORGANIZZAZIONE? TUTTO QUA?
CHE COS'E', QUANDO VI SIETE ISCRITTI ALL'ALBO DEI SUPERCATTIVI I BEI NOMI ERANO TERMINATI?
WSSSSS
I NOMI SERVONO PER DISTINGUERE LE COSE, PAPERINIK. NOI NON NE ABBIAMO BISOGNO. SIAMO UNICI!

SE SIETE COSI' BRAVI, PERCHE' AVETE BISOGNO DEL MIO AIUTO?
NON POSSIAMO EVITARE LA BOLLA DI CRONOENERGIA, MA POSSIAMO IMPEDIRE CHE QUESTA VENGA GENERATA NEL FUTURO.
IL VOSTRO TALENTO, UNITO A QUELLO DEL RAZZIATORE, GARANTIRA' LA FELICE RIUSCITA DI QUESTA IMPRESA.
QUAL E' IL VOSTRO PIANO PER FARE EVADERE QUELLA CANAGLIA?
BASTERA' UNA TORTA CON UNA LIMA O DOVRO' ASSALTARE IL CARCERE CRONOSTATICO DELLA TEMPOLIZIA?
NIENTE DI TUTTO QUESTO.
LIBEREREMO IL NOSTRO AGENTE UTILIZZANDO IL GRAVITON.
E' UN' OTTIMA IDEA, SIGNOR CONSIGLIERE!
POTREI SAPERE DI CHE COSA STATE PARLANDO?
BZZZZ
E' UN CONGEGNO IN DOTAZIONE ALLA TEMPOLIZIA, GRAZIE AL QUALE FAREMO FUGGIRE IL RAZZIATORE.
ENTRERETE IN UNA CRONOSTAZIONE E QUESTO SARA' IL VOSTRO OBIETTIVO.
MA AVRO' GRANE CON LA TEMPOLIZIA! MI RICONOSCERANNO! PERCHE' DEVO ANDARE IO?
DICIAMO CHE E' UNA SEDUTA DI ALLENAMENTO. NEI LABORATORI GLOBALGEN SARA' MOLTO PEGGIO!

MA NON SARETE SOLO. VERRA' ANCHE NEWTON. SARA' LA VOSTRA GUIDA E LA NOSTRA GARANZIA.
GARANZIA?
CASOMAI VI VENISSE VOGLIA DI FARE IL FURBO, AVVISANDO I TEMPOLIZIOTTI.
SENTO CHE QUESTO E' L'INIZIO DI UNA BELLA AMICIZIA, VECCHIO MIO!
PAT PAT
ZLAK
QUESTE SONO LE DIVISE CHE INDOSSERETE...
...E QUESTE LE VOSTRE SCHEDE D'IDENTIFICAZIONE. ABBIATENE CURA.
NON FUNZIONERA' MAI! LA MIA TUTA E' TROPPO GRANDE!
E LA MIA E' TROPPO PICCOLA.
NON AVETE PENSATO...NEANCHE PER UN ISTANTE... DI...EHM...SCAMBIARVELE?
OH!
SIGNORI, SIAMO SICURI DI AVER FATTO LA SCELTA GIUSTA?
ERA IL MIGLIORE.
FIGURIAMOCI GLI ALTRI.

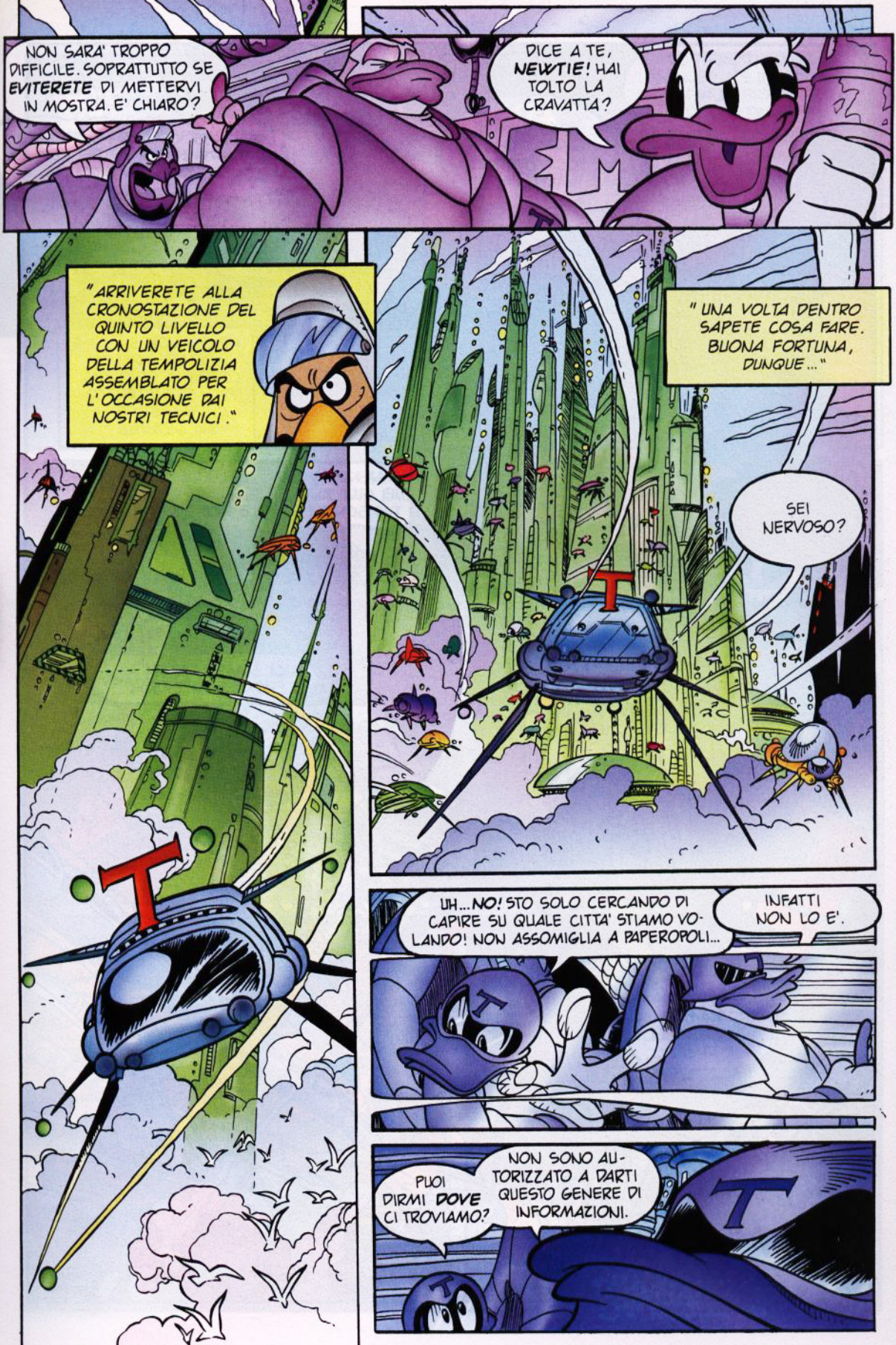
NON SARA' TROPPO DIFFICILE. SOPRATTUTTO SE EVITERETE DI METTERVI IN MOSTRA. E' CHIARO?
DICE A TE, NEWTIE! HAI TOLTO LA CRAVATTA?
"ARRIVERETE ALLA CRONOSTAZIONE DEL QUINTO LIVELLO CON UN VEICOLO DELLA TEMPOLIZIA ASSEMBLATO PER L'OCCASIONE DAI NOSTRI TECNICI."
"UNA VOLTA DENTRO SAPETE COSA FARE. BUONA FORTUNA, DUNQUE..."
SEI NERVOSO?
UH... NO! STO SOLO CERCANDO DI CAPIRE SU QUALE CITTA' STIAMO VOLANDO! NON ASSOMIGLIA A PAPEROPOLI...
INFATTI NON LO E'.
PUOI DIRMI DOVE CI TROVIAMO?
NON SONO AUTORIZZATO A DARTI QUESTO GENERE DI INFORMAZIONI.

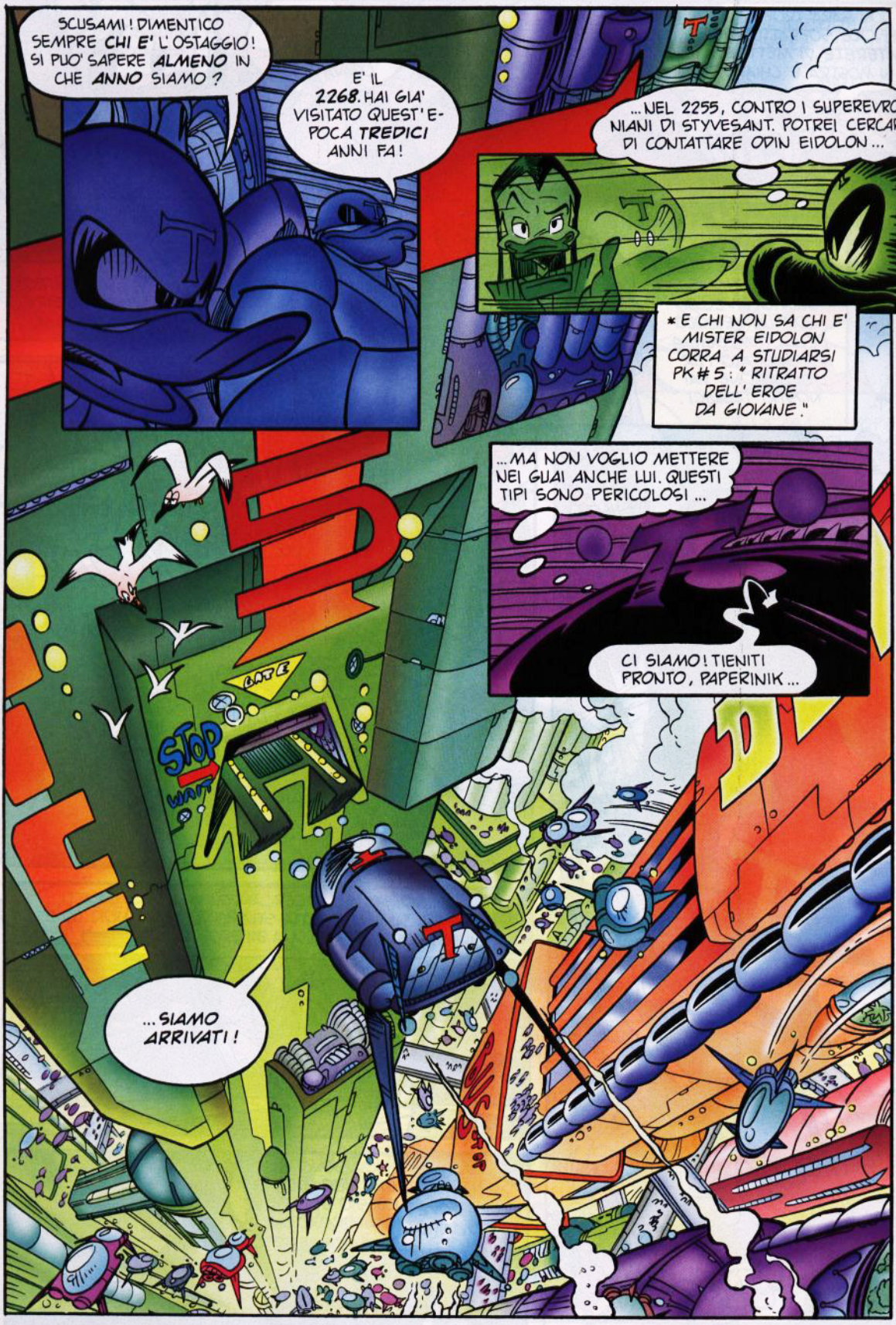
SCUSAMI! DIMENTICO SEMPRE CHI E' L'OSTAGGIO! SI PUO' SAPERE ALMENO IN CHE ANNO SIAMO?
E' IL 2268. HAI GIA' VISITATO QUEST'EPOCA TREDICI ANNI FA!
...NEL 2255, CONTRO I SUPEREVRONIANI DI STYVESANT. POTREI CERCARE DI CONTATTARE ODIN EIDOLON...
* E CHI NON SA CHI E' MISTER EIDOLON CORRA A STUDIARSI PK # 5: " RITRATTO DELL'EROE DA GIOVANE."
...MA NON VOGLIO METTERE NEI GUAI ANCHE LUI. QUESTI TIPI SONO PERICOLOSI...
CI SIAMO! TIENITI PRONTO, PAPERINIK...
...SIAMO ARRIVATI!
STOP
WAIT
GATE

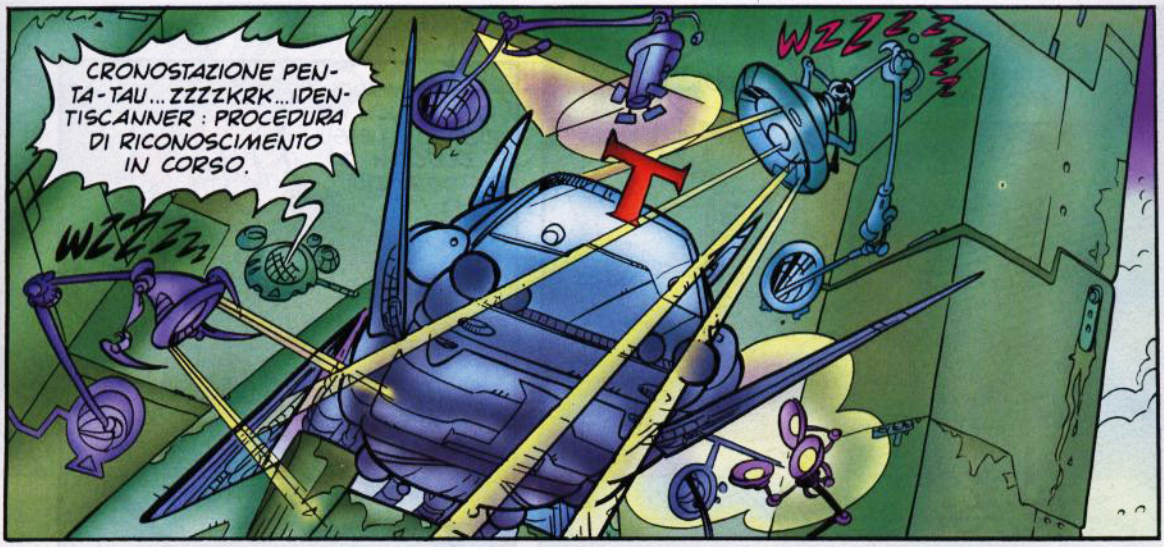
CRONOSTAZIONE PENTA-TAU... ZZZZKRK... IDENTISCANNER: PROCEDURA DI RICONOSCIMENTO IN CORSO.
WZZZzzz
WZZZzzz

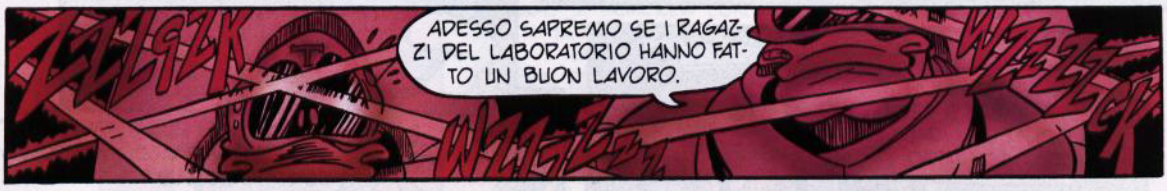
ADESSO SAPREMO SE I RAGAZZI DEL LABORATORIO HANNO FATTO UN BUON LAVORO.
ZZZZZK
WZZZZK

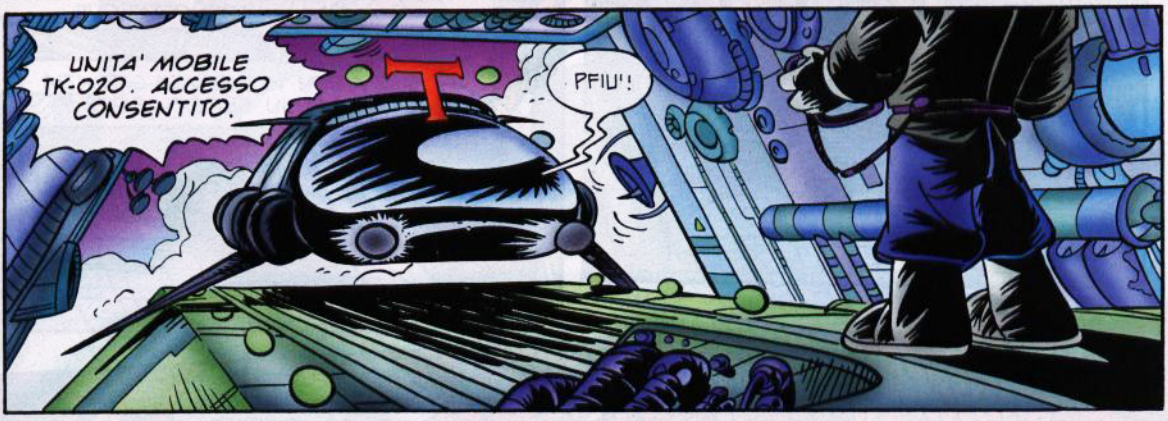
UNITA' MOBILE TK-020. ACCESSO CONSENTITO.
PFIU'!

LASCIA FARE A ME, NON PARLARE E TIENI GLI OCCHI APERTI.

DA QUESTO MOMENTO TU SEI IL SUPERVISORE DROKK...
QUAL E' IL MOTIVO DELLA VOSTRA VISITA?

UN IMPIANTO GRAVITON DI CLASSE ORDINARIA. ECCO LA RICHIESTA, DIRETTAMENTE DAL TERZO LIVELLO ...
VEDO...
...MA A ME NON RISULTA. NON HO RICEVUTO NESSUN OLOCOM DI SERVIZIO!
LA RICHIESTA NON E' PIU' SUFFICIENTE SENZA UNA CONFERMA DAL VOSTRO COMANDO.
SONO LE NUOVE DISPOSIZIONI, MI DISPIACE. MA POSSIAMO CONTATTARE SUBITO LA VOSTRA CRONOSTAZIONE ...
NON VI BASTA LA GARANZIA DI UN SUPERVISORE?
CERTO! BE'... A QUESTO PUNTO NON RESTA ALTRO DA FARE ...
KLAK
E'... E' IL REGOLAMENTO!

AGENTE, SE VUOI VERIFICARE, FALLO PURE, MA TI AVVERTO CHE CI STAI FACENDO PERDERE TEMPO!
ECCO, SIGNORE...
MA LO SAI CHI SONO IO?
LEGGITI BENE LA MIA SCHEDA D'IDENTIFICAZIONE, MENTRE FARO' RAPPORTO AL TUO CRONOCOMANDANTE!
!
IMPARERAI CHE NON SI SCHERZA CON IL SUPERVISORE DROKK!
EHM... PERDONATEMI, SIGNORE! ENTRATE PURE! SETTORE HK!
FZZZZZ
HAI ESAGERATO! VOSTOK SI ERA RACCOMANDATO...
NIENTE MALE, EH?
DIMENTICA VOSTOK! PRENDI QUELLO CHE CI OCCORRE E FILIAMO!
NON C'E' FRETTA! IMPOSTORI!

CO-COME TI PERMETTI DI RIVOLGERTI A ME CON QUESTO TONO? HAI VISTO CHI SONO?
OH, L'HO VISTO BENISSIMO.
C'E' SCRITTO SU QUESTA TESSERA DELLA METROPOLITANA DEL VENTESIMO SECOLO!
DEVO AVER FATTO CONFUSIONE...
MI CHIEDO CHE BISOGNO C'ERA DI PORTARSI DIETRO L'ABBONAMENTO DELLA METRO?
OH, INSOMMA! TU NON SBAGLI MAI?
PRENDETELI!
ABBIAMO IL GRAVITON! FILIAMO VIA DI QUI!
STAMMI VICINO, ALLORA...
CRASH
SOCK
TUNF
SBAM

...CE NE ANDIAMO!
EHI!
BZOW
NEWTON! N-NON PUO' ESSERE ANDATO VIA SENZA DI ME!
SONO CRONAUTI NON AUTORIZZATI! PIRATI TEMPORALI!
NON LASCIAMOCI SFUGGIRE ANCHE QUELLO!
IL TUO AMICO TI HA LASCIATO IN UN MARE DI GUAI!
STAVO PENSANDO LA STESSA COSA! E' DAVVERO UNA BRUTTA SITUAZIONE...
...MA NON INTENDO RESTARCI ANCORA PER MOLTO!
SCUDO!
FLOTCH!
ATTENTI, E' ARMATO! FATE FUOCO!
UN MOMENTO, RAGAZZI! VOGLIAMO PARLARNE AMICHEVOLMENTE?

BRAKKABRAKA
ANCHE UN "NO, GRAZIE" ANDAVA BENISSIMO!
ADDOSSO!
OUF
URGH
SCRUNCH
NON SPINGETE, AMICI! CE N'E' PER TUTTI!
BRAKK
RAK
BZZ
ZAP
COMINCIANO A ESSERE TROPPI ANCHE PER ME!
ADDIO, GENTE! IO TOLGO IL DISTURBO!
BRAKK
BRAKK

PERCHE' TANTA FRETTA, PIRATA?
EH?
IN NOME DELLA LEGGE INTERTEMPORALE SULLA CONSERVAZIONE DELLA CRONOCONTINUITA', TI DICHIARO IN ARRESTO!
OPS!
E... E ADESSO CHE COSA FACCIO?
PUOI SORRIDERE, PAPERINIK! E' ARRIVATA LA CAVALLERIA!
WOOOOSH
COS...
HA DETTO PAPERINIK?

LA NOSTRA PECORELLA SMARRITA E' TORNATA ALL' OVILE !
PERCHE' NON LO CHIEDETE A LUI ?
PAPERINIK! MA CHE COSA E' SUCCESSO?
MI CHIAMATE PER SALVARE IL MONDO E POI MI DIMENTICATE IN GIRO COME UN OMBRELLO! ECCO CHE COS'E' SUCCESSO!
NON DOVEVATE ALLONTANARVI DAL VORTICE TEMPORALE DI NEWTON. VEDETE...
TONK
FATE SILENZIO!
DAGLI ASCOLTO, VOSTOK! I TIPI COME PAPERINIK E' MEGLIO NON FARLI ARRABBIARE...
...LO SO PER ESPERIENZA!
TU?
IL TUO AMICO RAZZIATORE!
M-MA CHE SIGNIFICA? CHE STORIA E' QUESTA?
SI CHIAMA OTTIMIZZAZIONE DEI TEMPI.

NON POTEVAMO ASPETTARE CHE TORNASTE! INSOMMA... POTEVATE ANCHE NON TORNARE...
GRAZIE PER LA SFIDUCIA!
SDENG
COME AVETE FATTO A PORTARLO QUI IN COSI' BREVE TEMPO?
DIMENTICATE SEMPRE CHE PER NOI IL TEMPO E' RELATIVO!
APPENA NEWTON E' RIENTRATO CON IL GRAVITON, E' STATA ATTIVATA UNA SQUADRA DI RECUPERO...
CENTRO RICERCHE ENERGETICHE
"...PARTITA IMMEDIATAMENTE ALLA VOLTA DEL VENTESIMO SECOLO! DESTINAZIONE PAPEROPOLI..."
LA CAVALLERIA MI HA TIRATO FUORI DAI GUAI PRIMA CHE CI FINISSI DENTRO FINO AL COLLO.
NON E' STATO AFFATTO DIFFICILE! TUTTO MERITO DEL GRAVITON.

E' BASTATO TORNARE INDIETRO NEL TEMPO, NEL CORSO DELL' ESPERIMENTO "SOLE FREDDO"...
...POCHI SECONDI PRIMA CHE IL RAZZIATORE ATTIVASSE L' ALTRONAVE...
DEVO LASCIARVI! INFINITE RICCHEZZE MI ASPETTANO...
...E COL TEMPO POTREBBERO SVALUTARSI! AH! AH!
CLIK
COSA MI...
IN QUEL MOMENTO, MENTRE IL TEMPO FERMAVA IL RAZZIATORE, LA SQUADRA DI RECUPERO HA FERMATO IL TEMPO...
... ABBIAMO COLTO L'ATTIMO. CARPE DIEM!

L'OSCILLAZIONE CRONOLOGICA ALL'INTERNO DEL CONTRASTO TEMPORALE HA CREATO UNO SDOPPIAMENTO.
L'IMMAGINE DEL RAZZIATORE E' RIMASTA IMPRESSA SULLA RETINA DI CHI GUARDAVA, MA IL CORPO DEL NOSTRO AGENTE, BE'...
...E' STATO STRAPPATO DALLA SOSPENSIONE MULTIDIMENSIONALE ALLA QUALE L'ALTRONAVE L'AVEVA CONDANNATO. MI SEGUITE?
DIGLI DI SI', PER CARITA'...
IL GRAVITON E' STATO INDISPENSABILE! VEDETE, IN QUELLA SITUAZIONE IL RAZZIATORE ERA INTANGIBILE ...
EHM ...IO AVREI UN APPUNTAMENTO!
TI SEGUO!
SFRUTTANDO I CAMPI A BASSA FREQUENZA, HA LETTERALMENTE SOLIDIFICATO L'ARIA INTORNO AL CORPO...
BZZZ
...RENDENDO TRASPORTABILE IL NOSTRO PREZIOSO CARICO! E...
EHI! DOVE SONO FINITI TUTTI?

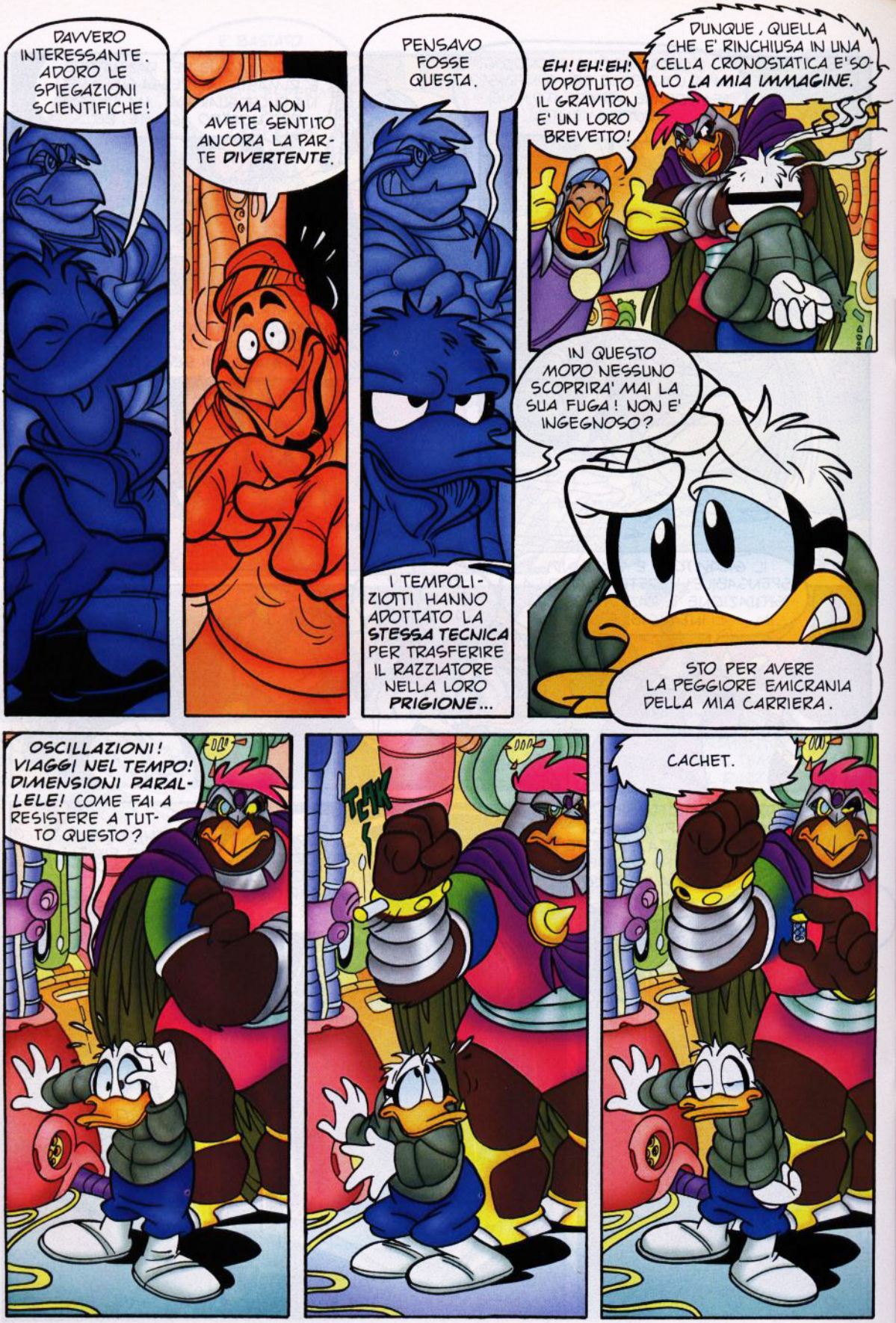
DAVVERO INTERESSANTE. ADORO LE SPIEGAZIONI SCIENTIFICHE!
MA NON AVETE SENTITO ANCORA LA PARTE DIVERTENTE.
PENSAVO FOSSE QUESTA.
I TEMPOLIZIOTTI HANNO ADOTTATO LA STESSA TECNICA PER TRASFERIRE IL RAZZIATORE NELLA LORO PRIGIONE...
EH! EH! EH! DOPOTUTTO IL GRAVITON E' UN LORO BREVETTO!
DUNQUE, QUELLA CHE E' RINCHIUSA IN UNA CELLA CRONOSTATICA E' SOLO LA MIA IMMAGINE.
IN QUESTO MODO NESSUNO SCOPRIRA' MAI LA SUA FUGA! NON E' INGEGNOSO?
STO PER AVERE LA PEGGIORE EMICRANIA DELLA MIA CARRIERA.
OSCILLAZIONI! VIAGGI NEL TEMPO! DIMENSIONI PARALLELE! COME FAI A RESISTERE A TUTTO QUESTO?
TAK
CACHET.

FORSE UN CALMANTE SAREBBE PIU' OPPORTUNO PER IL NOSTRO AMICO.
NON SONO UN VOSTRO AMICO E PRETENDO UNA SPIEGAZIONE!
E LA VOGLIO ADESSO! PERCHE' MI TRATTENETE ANCORA QUI? SE NON AVETE PIU' BISOGNO DI ME, RIMANDATEMI A CASA!
NON ORA! E' GIUNTO IL VOSTRO MOMENTO, PAPERINIK.
CI SIAMO! IL GRANDE NULLA HA APPENA TERMINATO DI DISTRUGGERE IL VENTIQUATTRESIMO SECOLO!
SEMBRA CHE AVREMO UN OSPITE PER CENA.
TOCCA A NOI, ALLORA...
LA MISSIONE LA CONOSCETE. E' INCREDIBILMENTE SEMPLICE, COME TUTTE LE COSE DIFFICILI.
DOVETE DISATTIVARE QUESTA UNITA' CRONALE E IMPEDIRE L'ESPERIMENTO DEL DOTTOR YAMATO.
POWER ON
CRONAL UNITY
E' INUTILE DIRE CHE SE FALLIRETE NON AVRETE UNA SECONDA OPPORTUNITA'. NESSUNO DI NOI L'AVRA!
SANNO SEMPRE COME METTERTI A TUO AGIO.

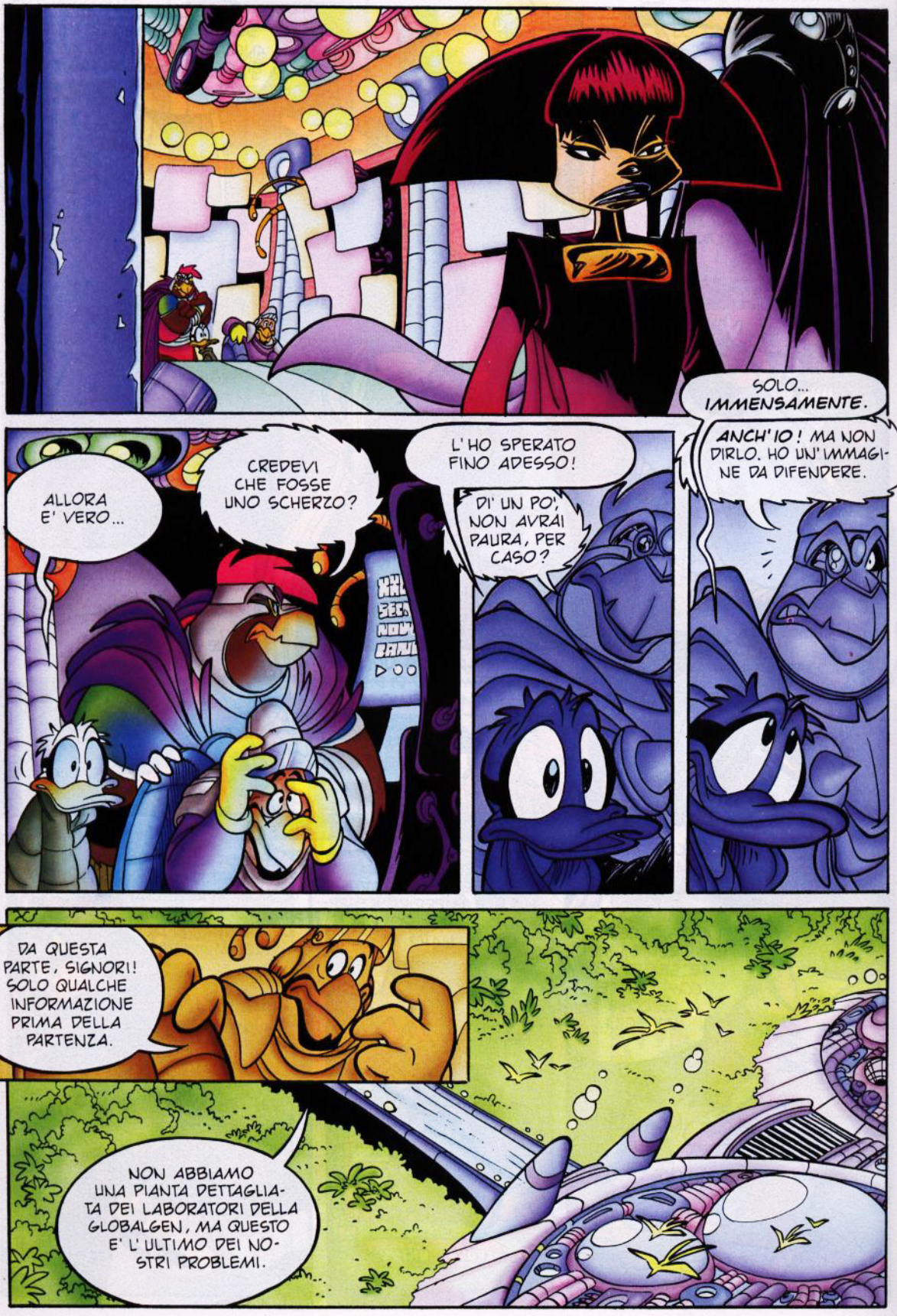
SOLO... IMMENSAMENTE.
ANCH'IO! MA NON DIRLO. HO UN'IMMAGINE DA DIFENDERE.
L'HO SPERATO FINO ADESSO!
DI' UN PO', NON AVRAI PAURA, PER CASO?
CREDEVI CHE FOSSE UNO SCHERZO?
ALLORA E' VERO...
DA QUESTA PARTE, SIGNORI! SOLO QUALCHE INFORMAZIONE PRIMA DELLA PARTENZA.
NON ABBIAMO UNA PIANTA DETTAGLIATA DEI LABORATORI DELLA GLOBALGEN, MA QUESTO E' L'ULTIMO DEI NOSTRI PROBLEMI.

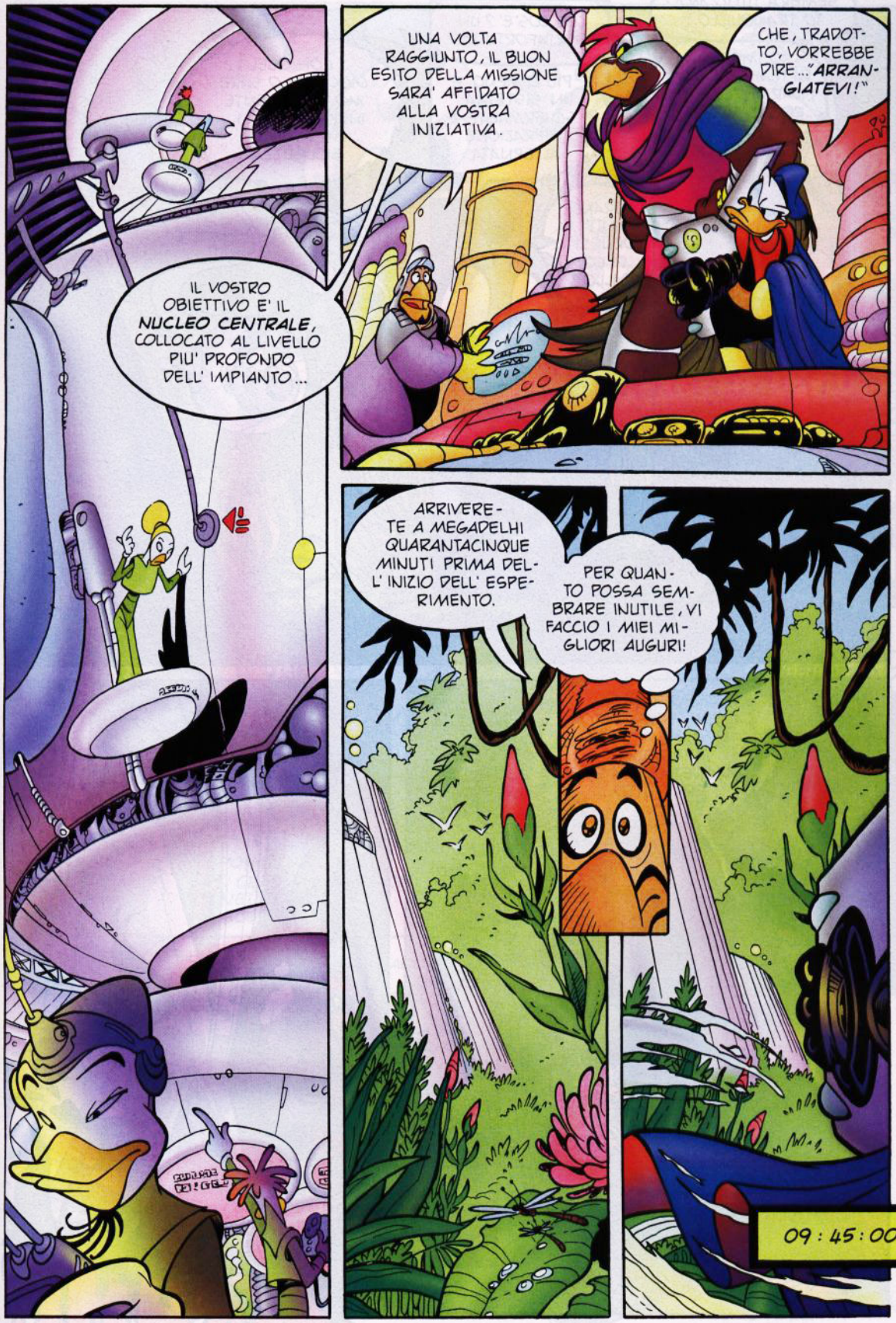
IL VOSTRO OBIETTIVO E' IL NUCLEO CENTRALE, COLLOCATO AL LIVELLO PIU' PROFONDO DELL' IMPIANTO...
UNA VOLTA RAGGIUNTO, IL BUON ESITO DELLA MISSIONE SARA' AFFIDATO ALLA VOSTRA INIZIATIVA.
CHE, TRADOTTO, VORREBBE DIRE..."ARRANGIATEVI!"
ARRIVERETE A MEGADELHI QUARANTACINQUE MINUTI PRIMA DELL' INIZIO DELL' ESPERIMENTO.
PER QUANTO POSSA SEMBRARE INUTILE, VI FACCIO I MIEI MIGLIORI AUGURI!
09:45:00

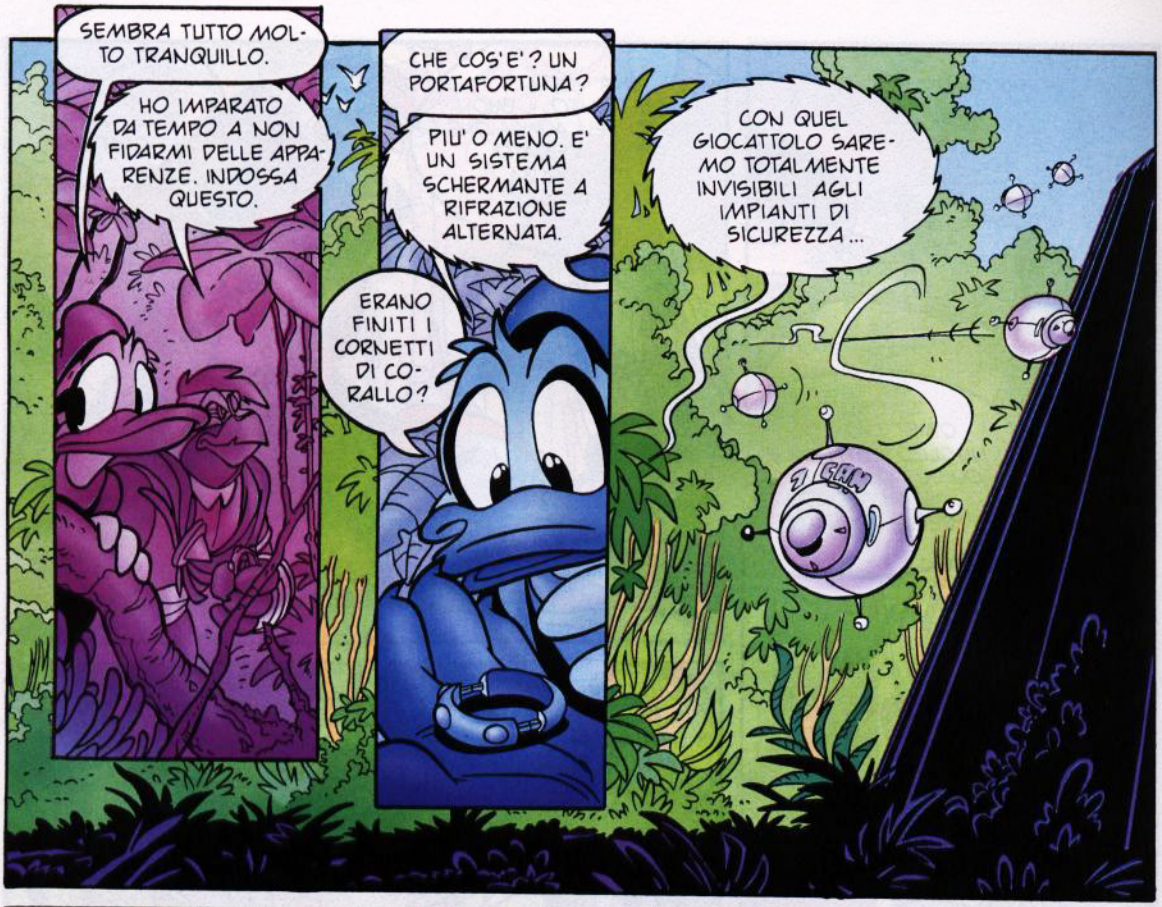
SEMBRA TUTTO MOLTO TRANQUILLO.
HO IMPARATO DA TEMPO A NON FIDARMI DELLE APPARENZE. INDOSSA QUESTO.
CHE COS'E'? UN PORTAFORTUNA?
PIU' O MENO. E' UN SISTEMA SCHERMANTE A RIFRAZIONE ALTERNATA.
ERANO FINITI I CORNETTI DI CORALLO?
CON QUEL GIOCATTOLO SAREMO TOTALMENTE INVISIBILI AGLI IMPIANTI DI SICUREZZA...

...RILEVATORI DI CALORE, SEGNALATORI DI MOVIMENTO, INDICATORI MAGNETICI, MA SOPRATTUTTO...

KRUMP

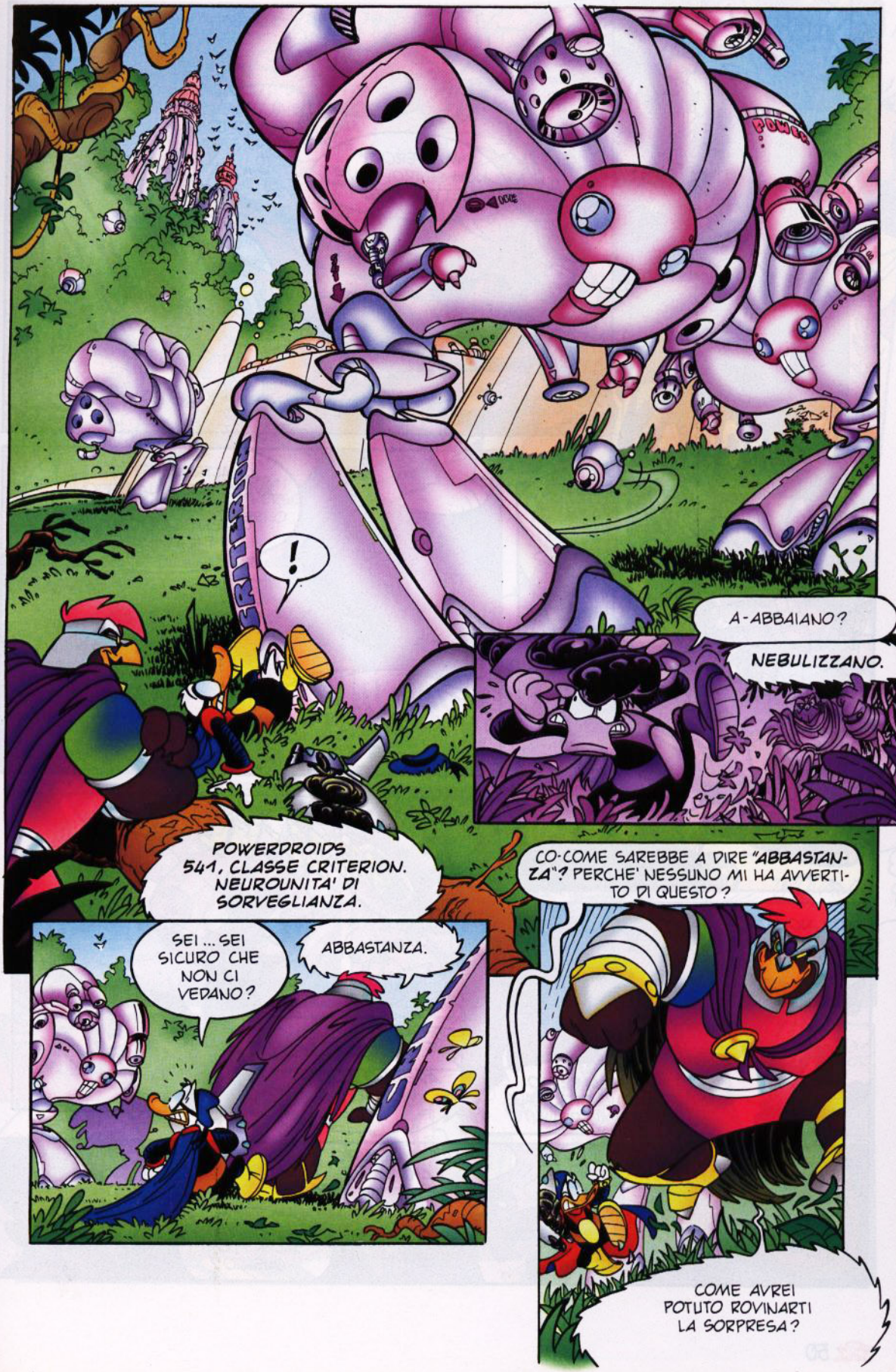
!
A-ABBAIANO?
NEBULIZZANO.
POWERDROIDS 541, CLASSE CRITERION. NEUROUNITA' DI SORVEGLIANZA.
SEI ... SEI SICURO CHE NON CI VEDANO?
ABBASTANZA.
CO-COME SAREBBE A DIRE "ABBASTANZA"? PERCHE' NESSUNO MI HA AVVERTITO DI QUESTO?
COME AVREI POTUTO ROVINARTI LA SORPRESA?

ATTENTO!
FWOOOOSH
CLAK
MA PERCHE' NON GUARDI DOVE METTI I PIEDI?
TUMP
SEI FORTUNATO CHE VADO DI FRETTA, BESTIONE...
BLINK BLINK
... ALTRIMENTI TI AVREI DATO UNA LEZIONE CHE NON AVRESTI DIMENTICATO TANTO FACILMENTE!
PAPERINIK!
BZZZZZ-CLAK
OH, NON DICO SUL SERIO! NON PUO' SENTIRMI...
PAT PAT
HAI PERSO IL TUO BRACCIALE, PAPERINIK.
ADESSO PUO' VEDERTI!
OH.
EHI! E QUESTO CHI E'?
REPORT CRITERION
DA DOVE SALTA FUORI QUELLO?

MESSAGGIO # 1: LA GLOBALGEN E' LIETA DI INFORMARVI CHE VI TROVATE IN UN'AREA RISERVATA. DA QUESTO MOMENTO, AVETE DIECI SECONDI PER ABBANDONARE LA ZONA. NOVE. OTTO...
C-CHE COSA FACCIO?
SCAPPA! VOLA VERSO L' INTERNO...
...AL NOSTRO AMICO CI PENSO IO!
KUMP
TIENIMI UN POSTO, PAPERINIK! ARRIVO SUBITO!
SKRUNK
BREEP BREEP BREEP
EMERGENZA ALL' INGRESSO A4! L' UNITA' OMEGA 2 E' FUORI FUNZIONE! DAI L' ALLARME!
STATO DI MASSIMA ALLERTA A TUTTI I LIVELLI GLOBALGEN! SEGNALATO UN INTRUSO NELLA FASCIA PERIMETRALE INTERNA!
NON E' DA SOLO! C'E' QUALCUN ALTRO CON LUI, MA NON RIESCO A INDIVIDUARLO!
TROVALO!
SARA' MEGLIO NON FARE BRUTTA FIGURA CON I NOSTRI OSPITI ...
... ED E' IN QUESTO MODO, SIGNOR GOVERNATORE, CHE PERPETUANDO IL PROCESSO PRODUTTIVO, NOI ...
CHE COSA SUCCEDE, SIGNOR YAMATO?

NIENTE DI CUI LA SORVEGLIANZA NON POSSA OCCUPARSI.
CERTO, DOTTORESSA CANTOR! MA, A OGNI BUON CONTO, SARA' PREFERIBILE TRASFERIRCI NEL LABORATORIO.
VOGLIATE SEGUIRMI, ECCELLENZA.

MUOVETEVI! CHIUDETE TUTTE LE VIE DI FUGA!

FATICA SPRECATA ...
UH?

...NOI NON ABBIAMO ALCUNA INTENZIONE DI USCIRE!
PERO'! COMODE QUESTE PIEGHE SPAZIO-TEMPORALI!
KONG

CI HANNO AIUTATO AD ARRIVARE FIN QUI, MA PER RAGGIUNGERE IL LABORATORIO DOVREMO CAVARCELA DA SOLI.
A QUESTO PUNTO SARA' INUTILE PROCEDERE IN PUNTA DI PIEDI!

GIA'! DOVREMO FARE UN PO' DI RUMORE.
NEWTON SAREBBE CONTENTO DI ESSERE QUI!

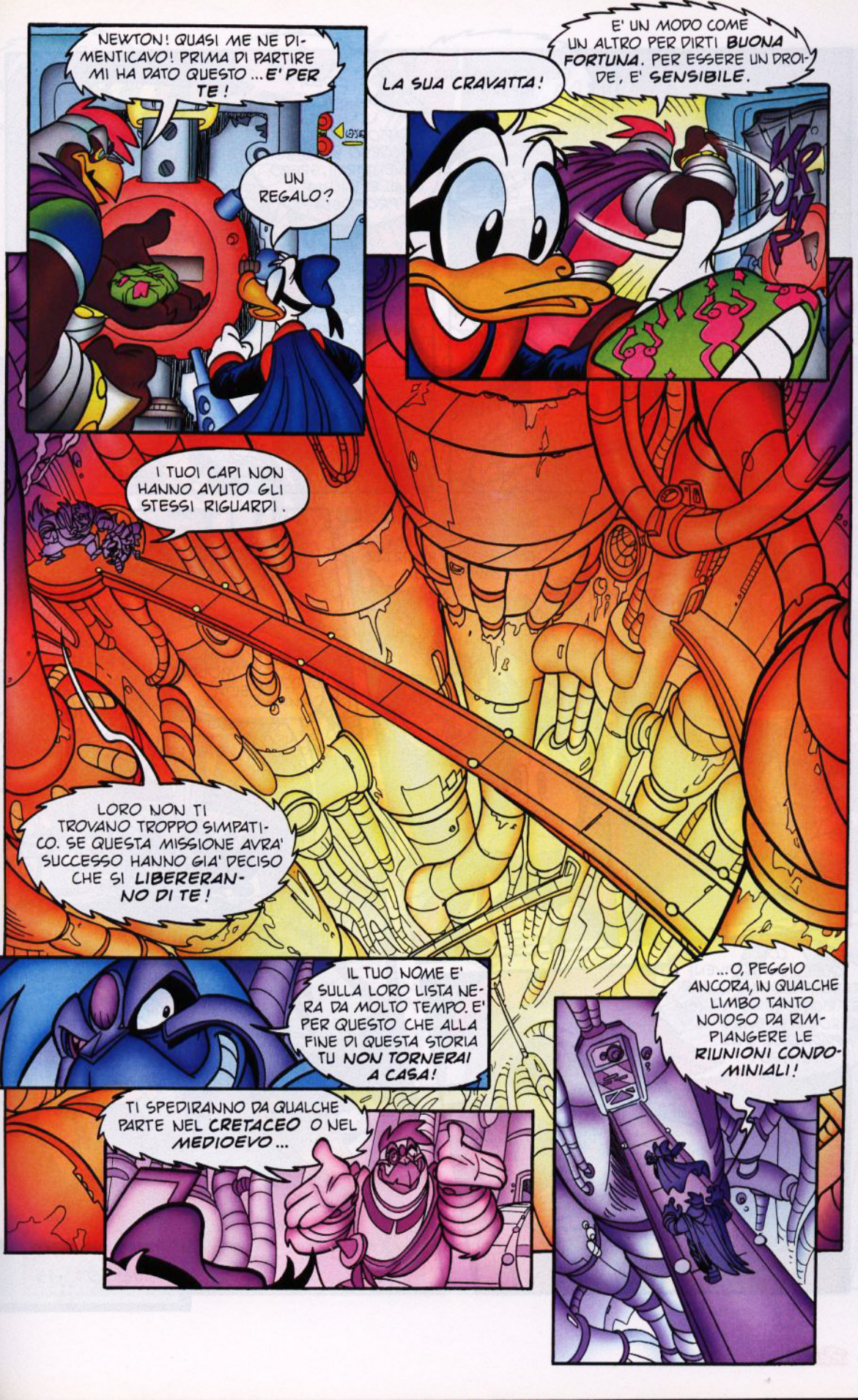
NEWTON! QUASI ME NE DIMENTICAVO! PRIMA DI PARTIRE MI HA DATO QUESTO ... E' PER TE!
UN REGALO?
LA SUA CRAVATTA!
E' UN MODO COME UN ALTRO PER DIRTI BUONA FORTUNA. PER ESSERE UN DROIDE, E' SENSIBILE.
I TUOI CAPI NON HANNO AVUTO GLI STESSI RIGUARDI.
LORO NON TI TROVANO TROPPO SIMPATICO. SE QUESTA MISSIONE AVRA' SUCCESSO HANNO GIA' DECISO CHE SI LIBERERANNO DI TE!
IL TUO NOME E' SULLA LORO LISTA NERA DA MOLTO TEMPO. E' PER QUESTO CHE ALLA FINE DI QUESTA STORIA TU NON TORNERAI A CASA!
TI SPEDIRANNO DA QUALCHE PARTE NEL CRETACEO O NEL MEDIOEVO...
...O, PEGGIO ANCORA, IN QUALCHE LIMBO TANTO NOIOSO DA RIMPIANGERE LE RIUNIONI CONDOMINIALI!

SEI CONDANNATO, PAPERINIK!
A MENO CHE ...
A MENO CHE COSA?
NON AVRAI FATTO TUTTO QUESTO DISCORSO SOLO PER SPAVENTARMI, SPERO. QUAL E' LA TUA PROPOSTA?
L' UNITA' CRONALE, PAPERINIK. LASCIALA A ME E SARO' IO STESSO A RIPORTARTI A PAPEROPOLI!
NON MI LASCI MOLTA SCELTA.
HAI FATTO UN BUON AFFARE, PIKAPPA!
EHI, VOI!
CON QUELL' UNITA' DIVENTERO' ANCORA PIU' FORTE! RICOSTRUIRO' LA MIA ALTRONAVE! SARO' IL PADRONE DEL TEMPO!
10:01:15

ALLORA, METTIAMOCI AL LAVORO, SOCIO. IL TEMPO STRINGE!
KRUMP
WOW! SONO QUI TUTTI PER NOI!
CERCA DI NON MALTRATTARLI TROPPO! IN FONDO, STANNO FACENDO SOLO IL LORO DOVERE.
ANCHE NOI!
ZZAP
GIA', MA LORO NON LO SANNO!
NON POTREMMO ARRIVARE AL LABORATORIO UTILIZZANDO I TUOI CRONOPOTERI?
SI', SE CONOSCESSI LE COORDINATE DELLA NOSTRA META FINALE.
PEOOW PEOOW
MA IN QUESTO MEGALABORATORIO RISCHIEREMMO DI MATERIALIZZARCI NEL POSTO SBAGLIATO E NEL MOMENTO SBAGLIATO.
PIU' SBAGLIATO DI COSI'?
FRANCAMENTE, MI SEMBRA DIFFICILE!
!
ZUNK

NIENTE FRETTA! E' ORA DI ANDARE A NANNA.
OUFF!
NO, ASPETTA! PUO' ESSERCI UTILE.
VI E' ANDATA MALE. LA VOSTRA CORSA FINISCE QUA!
GIUSTO! CERTAMENTE CONOSCERAI LA STRADA PIU' BREVE PER L'ULTIMO LIVELLO...
CI FARA' DA GUIDA FINO AL LABORATORIO.
CLUNK
L'ALLARME HA INNESCATO GLI SBARRAMENTI DI PROTEZIONE. I LIVELLI INFERIORI SONO TOTALMENTE ISOLATI.
IL LABORATORIO ADESSO E' INACCESSIBILE...
...A MENO CHE NON VOGLIATE ARRIVARCI SCENDENDO PER I CONDOTTI DEL PLASMA!
!
PAFF
10 : 11 : 32

N-NON DIRETE SUL SERIO?
MAI STATO PIU' SERIO IN VITA MIA. APRI.
MA GLI IMPIANTI SONO IN FUNZIONE! E' PERICOLOSO!
PRIMA CI SPARA E POI SI PREOCCUPA PER LA NOSTRA SALUTE. E' GENTILE DA PARTE SUA.
SEMBRA CHE QUESTA SIA L'UNICA STRADA PER ARRIVARE LAGGIU'.
FWGTE
IO DICO CHE SI MERITA UNA RICOMPENSA!
UNA MEDAGLIA?
POT
QUASI! UN COMMUTATORE GRAVITAZIONALE.
URGH!
COSI' EVITERA' DI AVVISARE I SUOI AMICI TROPPO PRESTO.
BEL LAVORO, PIKAPPA.

QUESTO E' QUELLO CHE CREDETE VOI!
...BZZZ... QUI SALA CONTROLLO.
CLANG
...SEI COLLEGATO, AGENTE.
C'E' UN IMPREVISTO, DOTTORE! GLI INTRUSI SI DIRIGONO QUI!
STANNO SCENDENDO ATTRAVERSO I CANALI DI ALIMENTAZIONE!
INTERROMPIAMO L'ESPERIMENTO?
NIENTE AFFATTO, PUSKIN! ISOLATE LE CONDUTTURE PRINCIPALI E ATTIVATE GLI ADDUTTORI AUSILIARI! CONVOCATE LO STAFF TECNICO!
OH, NO!
L' ESPERIMENTO COMINCIA ADESSO!
QUALCOSA E' ANDATO STORTO, PIKAPPA! CI STANNO CHIUDENDO DENTRO!
BUUUU
10 : 13 : 40

SONO LE 10:15:32, DOTTORE.
IL TEST PUO' COMINCIARE. SIGNOR PUSKIN, PROCEDETE CON LA SEQUENZA DI ATTIVAZIONE DEL NUCLEO CENTRALE.
SIGNOR KOBE, ABBASSATE I CAMPI DI PLASMA CONCENTRATO...
FFSSSSSSSS
NIENTE DA FARE! SIAMO BLOCCATI!
PRENDEREMO LA SCORCIATOIA!
NO...
KRUMP
E VOI, DOTTORESSA CANTOR, PREPARATEVI A ISOLARE I CAMPIONI DI ANTIMATERIA.
URGH!
FLOP GLOP SSH
FORSE NON E' STATA UNA BUONA IDEA...
L' UNITA' CRONALE E' PRONTA PER LA CANALIZZAZIONE, DOTTORE.
BENE. UN SOGNO ANTICO STA PER DIVENTARE REALTA'.

U-UN MOMENTO, DOTTORE... C'E' UNA PERDITA DI SOLUZIONE NEL SISTEMA DI RAFFREDDAMENTO!
IL NUCLEO E' ENTRATO IN FASE IPERTERMICA!
SIGNOR KOBE, SETTARE I PARAMETRI DEGLI INIETTORI DI...
AVEVI RAGIONE TU. E' STATA UNA PESSIMA IDEA!
E' NEI MOMENTI COME QUESTO CHE DETESTO AVERE RAGIONE!
FUORI DI QUI! FUORI TUTTI!
BUBB
TUNG
CRAK
FWOO

YEOOOW!
KRA
KOOOM
!
OUFF... CERCAVAMO IL LABORATORIO E DOBBIAMO AVERLO TROVATO!
E QUELLA E' L'UNITA' CRONALE. E' IN FUNZIONE!
BWOU
CHE COSA SIGNIFICA ? L'ESPERIMENTO NON DOVEVA ANCORA ESSERE COMINCIATO! NON DOVEVA SUCCEDERE ORA!
E' QUESTO IL GRANDE NULLA. E NOI CI SIAMO DENTRO FINO AL COLLO!
IO... NON SENTO NIENTE...
10:20:41
POSSIAMO ANCORA FARCELA! DISATTIVIAMO L'UNITA', PRESTO!
DOVEVAMO SALVARE L'UNIVERSO... E INVECE L'ABBIAMO CONDANNATO.
NON CAPISCI? SIAMO STATI NOI AD AVER CAUSATO TUTTO QUESTO!

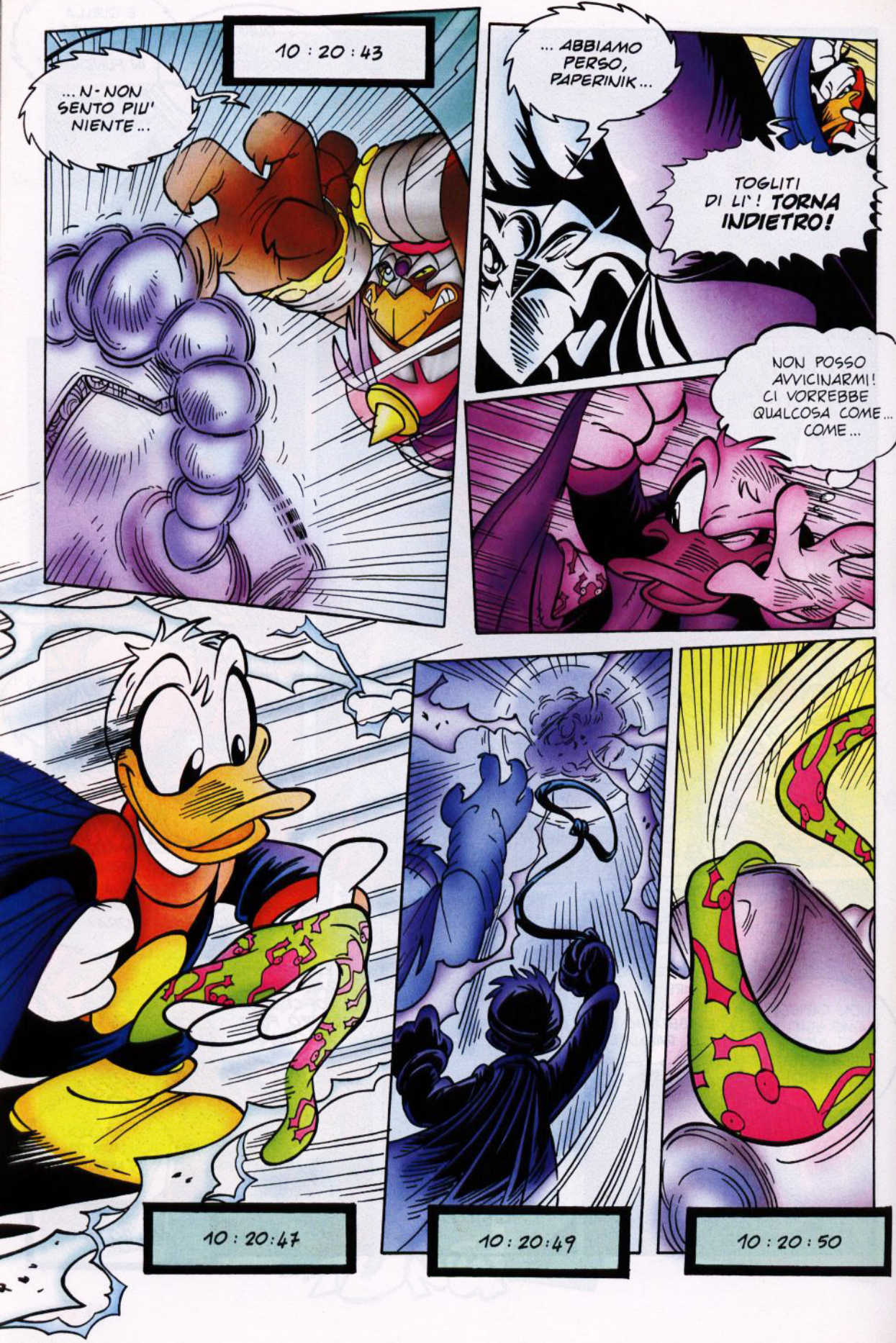
10 : 20 : 43
... N-NON SENTO PIU' NIENTE...
... ABBIAMO PERSO, PAPERINIK...
TOGLITI DI LI'! TORNA INDIETRO!
NON POSSO AVVICINARMI! CI VORREBBE QUALCOSA COME... COME...
10 : 20 : 47
10 : 20 : 49
10 : 20 : 50

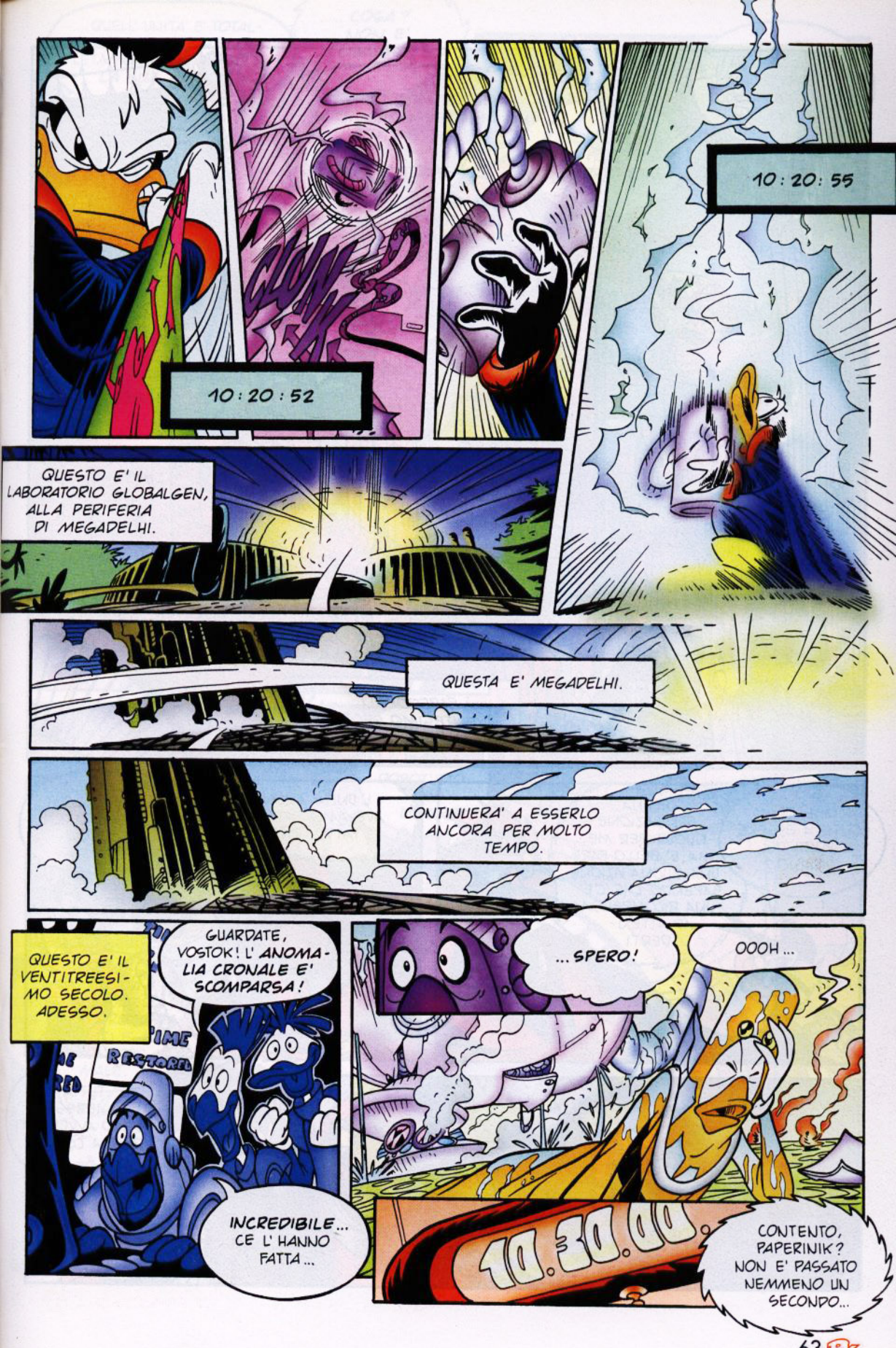
10:20:52
10:20:55
QUESTO E' IL LABORATORIO GLOBALGEN, ALLA PERIFERIA DI MEGADELHI.
QUESTA E' MEGADELHI.
CONTINUERA' A ESSERLO ANCORA PER MOLTO TEMPO.
QUESTO E' IL VENTITREESIMO SECOLO. ADESSO.
GUARDATE, VOSTOK! L'ANOMALIA CRONALE E' SCOMPARSA!
INCREDIBILE... CE L'HANNO FATTA...
...SPERO!
OOOH...
10.30.00.
CONTENTO, PAPERINIK? NON E' PASSATO NEMMENO UN SECONDO...

...SEI TORNATO A CASA NELL'ESATTO MOMENTO IN CUI SEI PARTITO.
VIAGGIARE NEL TEMPO HA ANCHE I SUOI VANTAGGI!
PAPEROPOLI. VENTESIMO SECOLO.
COME CI SI SENTE A ESSERE L'EROE DEL GIORNO?
E' UNA SENSAZIONE NUOVA PER ME. MA E' BELLO FARE UNA BUONA AZIONE SAPENDO CHE C'E' UNA RICOMPENSA AD ATTENDERTI.
L'UNITA' CRONALE. AVEVAMO FATTO UN PATTO, RICORDI?
E IO LO RISPETTERO'. ECCOLA.
FINALMENTE!
E' TUTTA TUA, ADESSO! MA DEVO AVVERTIRTI DI UNA COSA...

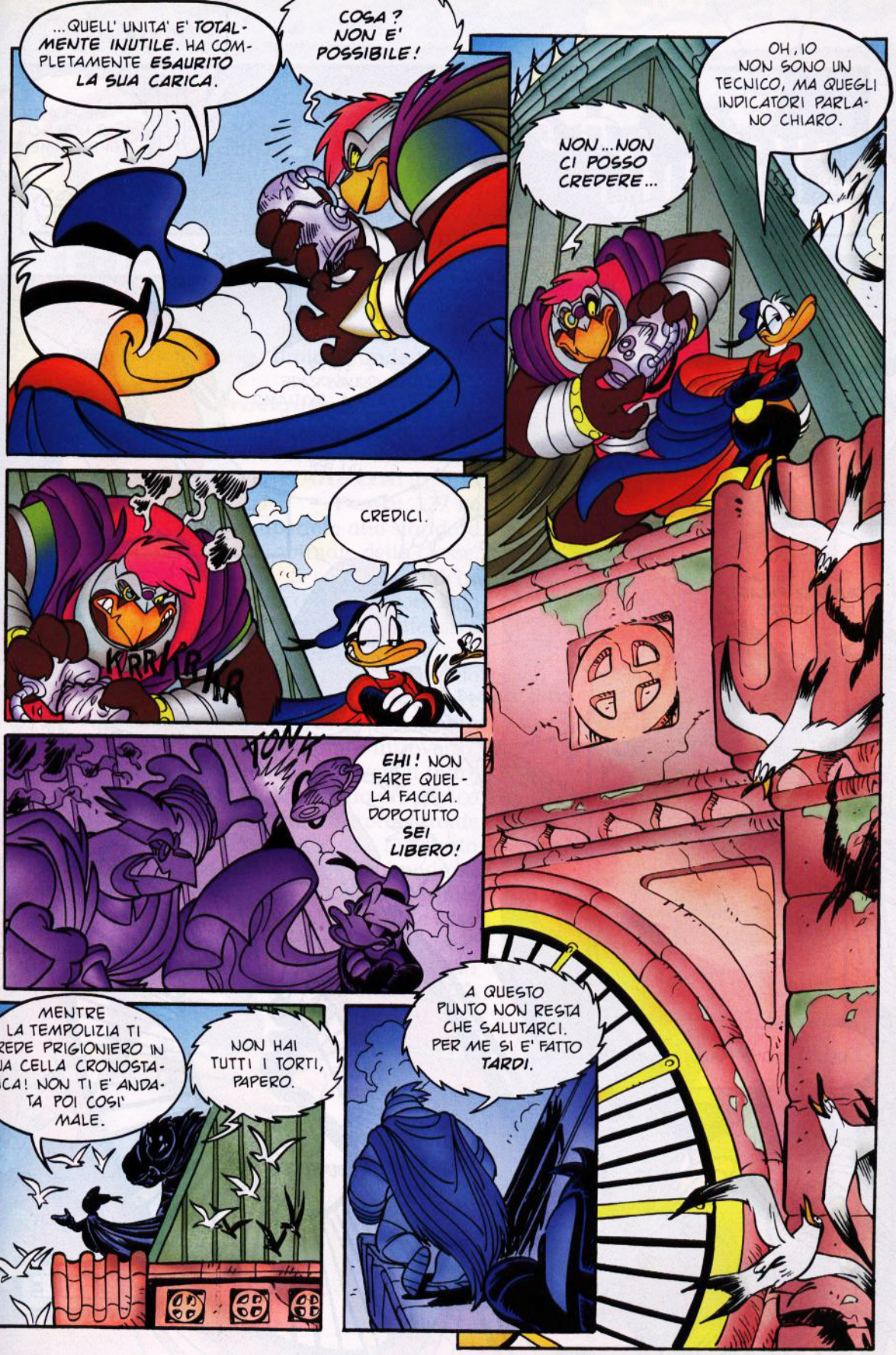
...QUELL' UNITA' E' TOTALMENTE INUTILE. HA COMPLETAMENTE ESAURITO LA SUA CARICA.
COSA ? NON E' POSSIBILE!
OH, IO NON SONO UN TECNICO, MA QUEGLI INDICATORI PARLANO CHIARO.
NON...NON CI POSSO CREDERE...
CREDICI.
KRRRRRR
EHI! NON FARE QUELLA FACCIA. DOPOTUTTO SEI LIBERO!
TONK
MENTRE LA TEMPOLIZIA TI CREDE PRIGIONIERO IN UNA CELLA CRONOSTATICA! NON TI E' ANDATA POI COSI' MALE.
NON HAI TUTTI I TORTI, PAPERO.
A QUESTO PUNTO NON RESTA CHE SALUTARCI. PER ME SI E' FATTO TARDI.

NON DIMENTICHI QUALCOSA?
TIENILA TU. IO NON SO CHE FARMENE.
DOVE ANDRAI ADESSO?
IN VACANZA, IN ATTESA DI UNA NUOVA MISSIONE DA QUALCHE PARTE NEL TEMPO.
E' STATO BELLO LAVORARE CON TE, MA... EVITIAMO DI INCROCIARE LE NOSTRE STRADE IN FUTURO. ALMENO PER UN PO'.
GRAZIE DI TUTTO! SEI UN ONESTO PIRATA, RAZZIATORE.
LO SO. ADDIO, PAPERINIK.
NEMICI COME PRIMA?
FWOOO
NEMICI COME PRIMA.
DUCKBURG
FINE

Cronocriminale

PK FILES

Soggetto: Newton
Classificazione: droide clandestino di classe Sigma 22
Provenienza: 23° secolo
Aspetto: imponente
Corporatura: estremamente massiccia
Altezza: 1,97 m
Peso: 127 kg
Forza: superiore allo standard abituale della classe. Si sospetta qualche ritocco non autorizzato
Attrezzatura: impianto offensivo biosintetico interstrutturale
Timbro vocale: gelido
Facoltà intellettive: seminuove
Impronta caratteriale: personalità imperscrutabile e introversa. Antepone il dovere a tutto, mantenendo un pizzico di indefinibile ironia droide
Emotività: non registrata
Aspirazione: servire i suoi padroni nel modo migliore possibile
Frase-chiave: "Be'? Che cosa c'è da guardare?"
Punto debole: terribilmente suscettibile, soprattutto verso gli apprezzamenti sulla sua adorata cravatta

PROJECT

CHE DÉJÀ-VU!

Chi di voi ha mai avvertito la sfuggente sensazione di avere già vissuto una situazione proprio mentre la sta vivendo? Tutti? Di certo, però, pochi di voi avranno pensato che di questo strano effetto fosse responsabile nientemeno che la Tempolizia! Infatti il **déjà-vu** è tutto quello che rimane nella nostra mente del precedente corso degli avvenimenti, una volta che gli attenti custodi del nostro **continuum spazio-temporale** hanno compiuto le loro correzioni per riportare la storia sui giusti binari. Un breve e fugace ricordo di come il nostro futuro avrebbe potuto essere...

TIMESCAPE
UNIVERSI SINCRONICI

Andare a spasso per il tempo non è mai stato così facile! Potrebbe essere uno slogan adatto per il 23° secolo, ma dalle nostre parti appare ancora piuttosto complicato. Strano, però, perché in fondo si tratta solo di creare una compressione nel **Timescape** tale da generare il fenomeno del **frame-dragging**: è la prima cosa che insegnano all'Accademia della Tempolizia (a proposito, sono aperte le iscrizioni per il prossimo anno: qualche volontario?). Per quei due o tre che non avessero ancora capito, cercheremo di essere più chiari. Il nostro universo, così come noi lo conosciamo, possiede una storia, sul cui corretto svolgimento veglia con attenzione la Tempolizia. Ogni azione che disturba il corso degli eventi viene prontamente modificata dagli agenti, secondo una tabella di allarme, chiamata **Altcon**, che suggerisce l'adeguato intervento di riparazione. Per muoversi all'interno di questo **continuum spazio-temporale** (il Timescape, appunto) occorre generare un'energia sufficiente a comprimere gli elettroni del proprio corpo sino a trasformarli in **tachioni** (non è doloroso come sembra, an-

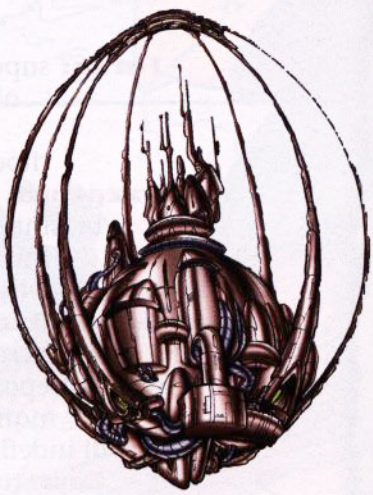

Alert Level Time - disruption Control

ALTCON 0
Infinitesimale
Nessun intervento necessario

ALTCON 1
Lieve
Evento registrato e monitorato, ma nessun intervento diretto

ALTCON 2
Medio
Intervento diretto del droide di guardia

ALTCON 3
Grave
Intervento di una squadra di Tempoliziotti

ALTCON 4
Gravissimo
Mobilitazione generale di tutta Time Ø

ALTCON 5
Incommensurabile
Fine del tempo...

Tempo di capire

che se il Razziatore giura che alla lunga faccia venire dolori alla cervicale...). Le cose purtroppo si complicano un po', dal momento che il nostro universo non è che uno degli infiniti universi possibili. Ogni movimento a livello **subatomico** genera infatti la possibilità di due **universi sincronici e contendenti**. Questi si autoreplicano all'infinito, sino a costruire un vero e proprio **universo di universi**, all'interno del quale ogni **possibilità quantistica** viene singolarmente attuata. Per questo motivo i viaggi interdimensionali sono tanto pericolosi (ricordate l'Altronave?): c'è il concreto rischio di non ritrovare più il proprio universo di partenza, perché questo si è frammentato in troppi **post-universi**. E ora tutti a casa a studiare, ragazzi: il mese prossimo interrogazione !

LA COSTRUZIONE DI TIME Ø

Il gyroscopio è l'unico sistema orbitale in grado di evitare le varianze temporali dovute al fenomeno del frame-dragging: Time Ø ne ricalca la struttura, poiché essa possiede la singolare capacità fisica di conservare il momento angolare, ovvero di mantenersi sull'asse di continuità temporale grazie al suo movimento rotatorio che lo regge in equilibrio nel tempo immaginario. Si cercano volontari per spiegarci che cosa abbiamo detto.

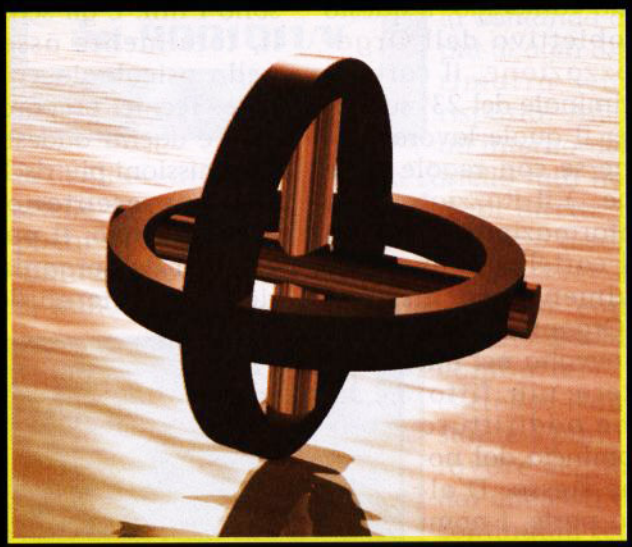

Così funziona il FRAME-DRAGGING

Ecco una "semplice" illustrazione del fenomeno del **frame-dragging**: il tempo si comprime nella direzione verso cui si vuole andare, producendo una variazione nel **Timescape** che, per mantenere inalterata l'**entropia** dell'universo, dilata il tempo nella direzione opposta. Chiaro, no?

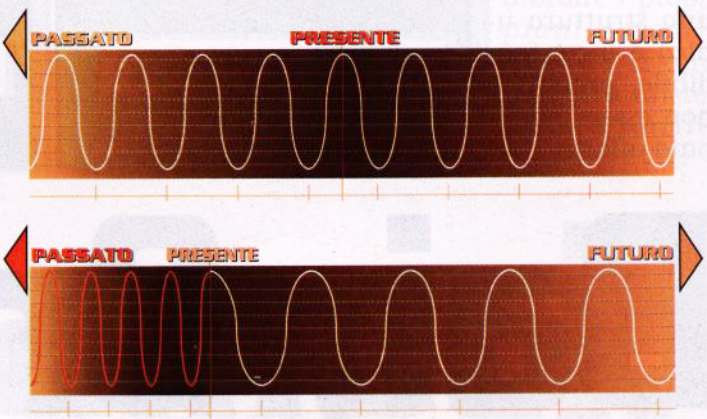

Riconfigurare il corso del tempo, modificandolo a proprio vantaggio. È questo l'obiettivo dell'**Organizzazione**, il cartello criminale del 23° secolo, per il quale lavora (anche se con regole tutte sue...) il **Razziatore**. Le informazioni in merito al cartello sono, naturalmente, pochissime. L'Organizzazione è avvolta nel mistero più fitto, che addirittura comincia dal nome stesso. D'altra parte, i nomi servono per distinguere persone o cose: ciò non vale per l'Organizzazione che, oltre a essere una struttura unica e inconfondibile, preferisce non essere nominata affatto.

La **sede centrale** di questa multinazionale del crimine è in una grande, anonima torre, frutto dell'architettura del 23° secolo. L'anno è il 2268.

I VERTICI

I vertici dell'Organizzazione sfruttano la stessa tecnologia in dotazione ai tempoliziotti: quello che li differenzia, però, sono i fini. E gli scrupoli, totalmente assenti nella psicologia criminale. Tecnici preparatissimi e agenti addestrati alle missioni più rischiose rappresentano il braccio attivo, il punto di forza dell'organizzazione. All'interno della base, totalmente schermata ai rilevamenti della Tempolizia, sono ospitati i **laboratori e magazzini** usati dai criminali. Qui sono conservati tesori e segreti sottratti durante le razzie attraverso l'intero flusso temporale, passato, presente e futuro.

I FURTI

L'Organizzazione ha due livelli di operatività: il primo, più semplice e banale, è legato ai **furti su commissione**. Capolavori del passato e inestimabili valori artistici di ogni genere, vengono sottratti al loro tempo per andare ad arricchire

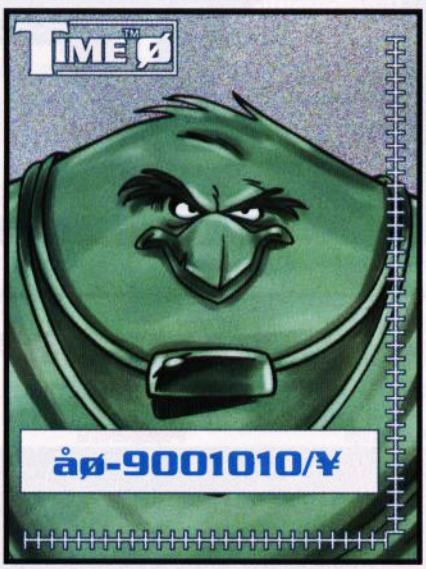

Dai, Organ

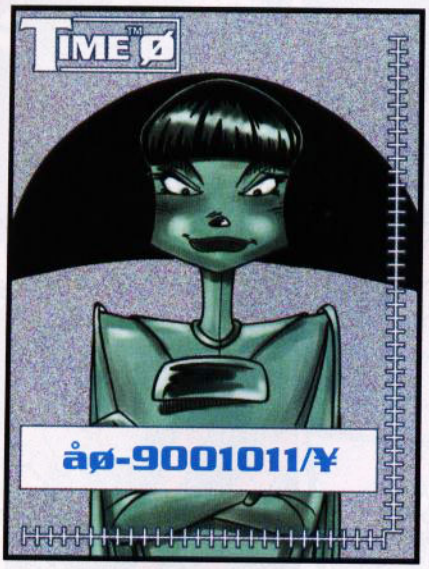

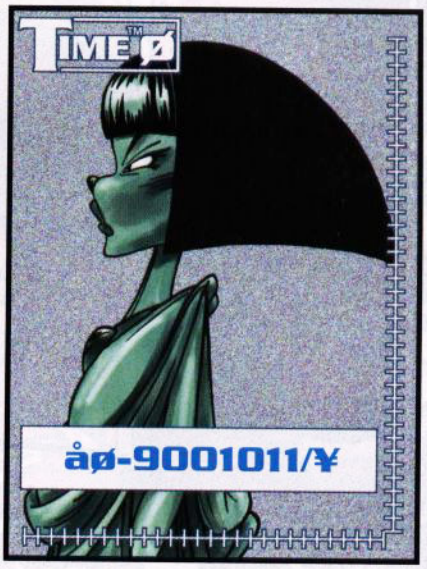

le collezioni di facoltosi committenti. Il secondo livello, invece, è più raffinato, segreto e pericoloso: **l'alterazione del corso degli eventi**. Il cartello sa che bastano pochi accorgimenti per influenzare il destino di miliardi di persone. Ed è proprio la conquista del **Potere Assoluto** il vero motore dell'Organizzazione.

IL CAPO

Chi è il vero capo della pirateria internazionale? Questa, ovviamente, è la domanda che più di ogni altra rimarrà senza risposta. Anche all'interno dello stesso cartello tutti hanno solo capi diretti: gli altri livelli sono assolutamente **top secret**. La Tempolizia ha come priorità assoluta combattere il cartello. Nonostante i punti a favore segnati dai difensori del continuum temporale, l'Organizzazione continua come un silenzioso, titanico **Leviatano** a ordire i propri piani, perseguendo il suo progetto misterioso e terrificante.

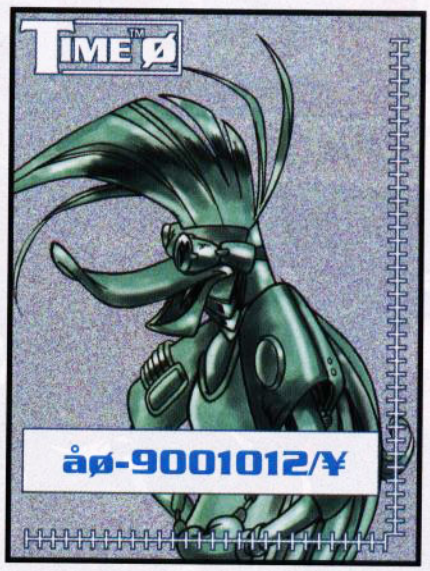

izziamoci!

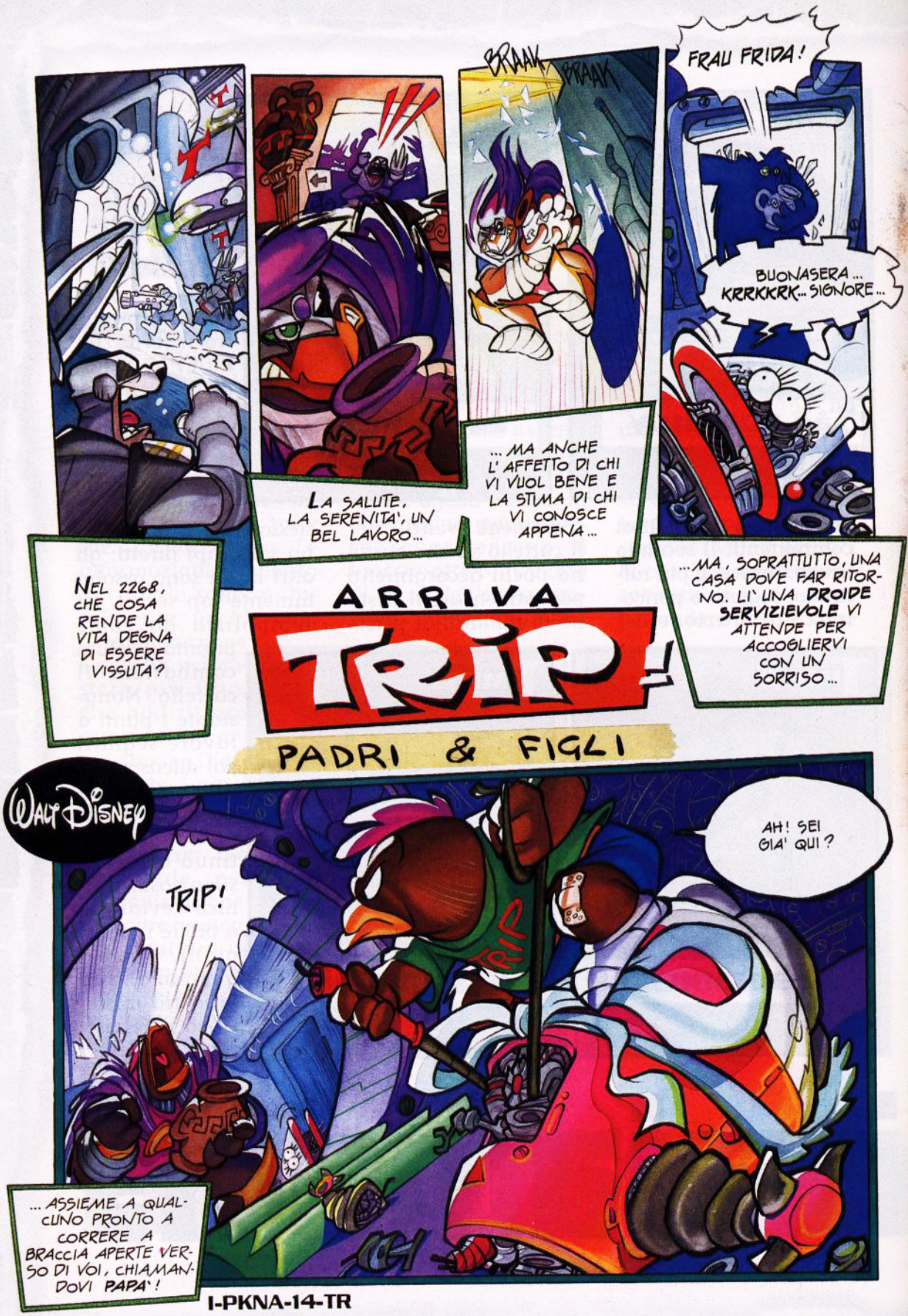
FRAU FRIDA!
BUONASERA... KRRKKRK... SIGNORE...
BRAAK BRAAK
... MA ANCHE L' AFFETTO DI CHI VI VUOL BENE E LA STIMA DI CHI VI CONOSCE APPENA...
LA SALUTE, LA SERENITA', UN BEL LAVORO...
NEL 2268, CHE COSA RENDE LA VITA DEGNA DI ESSERE VISSUTA?
...MA, SOPRATTUTTO, UNA CASA DOVE FAR RITORNO. LI' UNA DROIDE SERVIZIEVOLE VI ATTENDE PER ACCOGLIERVI CON UN SORRISO...
ARRIVA
TRIP!
PADRI & FIGLI
Walt Disney
TRIP!
AH! SEI GIA' QUI?
... ASSIEME A QUALCUNO PRONTO A CORRERE A BRACCIA APERTE VERSO DI VOI, CHIAMANDOVI PAPA'!

I-PKNA-14-TR

FIGLIOLO, SONO STANCO E AFFAMATO! HO AVUTO UNA GIORNATA DURA, QUINDI NON TE LO CHIEDERO' UNA SECONDA VOLTA...
POTREI SAPERE PERCHE' IL MIO DROIDE DI SERVIZIO E' SPARPAGLIATO PER TUTTA LA CASA?
ECCO... CERCAVO QUALCHE PEZZO UTILE PER MODIFICARE LA MIA CRONOVELA DA POLSO...
TRIP
COME?
EHM... CERCAVO QUALCHE PEZZO UTILE PER MODIFICARE LA MIA CRONOVELA DA POLSO...
COME?
TRIP
CERCAVO QUALCHE PEZZO UTILE PER MODIFICARE LA MIA CRONOVELA DA POLSO!
LA TUA CRONOVELA, MA CERTO! CI RISIAMO!
DAI QUA! E' REQUISITA! GUARDA COME HAI RIDOTTO FRAU FRIDA!
DOPO L'AVREI RIMESSA IN ORDINE! E POI, E' ANCORA IN GARANZIA!
LA MIA PAZIENZA, INVECE, E' SCADUTA DA UN PEZZO. PERCHE' NON FAI MAI QUELLO CHE TI DICO?
E PERCHE' IO NON POSSO AVERE UNA CRONOVELA COME LA TUA?

CHE COS'HA QUESTA CHE NON VA?
SONO GRANDE ORMAI! IO VOGLIO VIAGGIARE NEL TEMPO!
MA, CON QUESTA, PUOI!
QUINDICI MINUTI IN AVANTI O INDIETRO, PAPA'! E' RIDICOLO!
UFF...
PERCHE' NON POSSO ESSERE COME TE?
PERCHE' NON VOGLIO! NE ABBIAMO GIA' PARLATO, TRIP. LA DISCUSSIONE E' CHIUSA!
SONO MOLTO DELUSO! SPERAVO IN UN PREMIO ED ECCO QUAL E' LA RICOMPENSA.
UN PREMIO PER COSA? PER AVER DISTRUTTO FRAU FRIDA?
GO AWAY!
PER AVERTI DETTO LA VERITA'. POTEVO INVENTARE UNA BUGIA QUALSIASI E TU CI AVRESTI CREDUTO.
TU MENTIRESTI A TUO PADRE?
No.
COME FACCIO A SAPERE CHE NON STAI DICENDO UNA BUGIA?
EHI! CI VUOLE UN PO' DI FIDUCIA PER ESSERE BUONI GENITORI.

LA STORIA INSEGNA CHE, SE UNO SBAGLIA, ALLA FINE PAGA. SEMPRE! IO NE SO QUALCOSA...
TRIP
EH? C-CHI TE LO HA MESSO IN TESTA?
LA STORIA, QUELLA CON LA ESSE MAIUSCOLA, INSEGNA TUTTO IL CONTRARIO!
LA SIGNORINA FOSTER, LA MIA OMNINSEGNANTE...
ONESTA' E SINCERITA'! ECCO IL DOPPIO ARGOMENTO DI OGGI, RAGAZZI.
PER DISCUTERE DEL TEMA DEL GIORNO, FAREMO UN SALTO INDIETRO NEL TEMPO... UN SALTO DI MEZZO MILLENNIO...
...PER RACCONTARVI UNA STORIA DI OLTRE CINQUECENTO ANNI FA... LA STORIA DEL PICCOLO GEORGE WASHINGTON...
...QUELLO CHE SAREBBE DIVENUTO IL PRIMO PRESIDENTE DELLA NAZIONE UNA VOLTA CONOSCIUTA COME STATI UNITI D'AMERICA.
BUF!
E' UNA STORIA MOLTO SEMPLICE, IN VERITA'.

CRA!
CRA
PER AVER AIUTATO SUO PADRE A PIANTARE UN CILIEGIO, IL PICCOLO GEORGE RICEVETTE IN DONO UN' ASCIA...
TIENI! MA PROMETTIMI CHE NE FARAI UN USO ATTENTO E PRUDENTE...
TE LO PROMETTO, PAPA'!
IL GIOVANE WASHINGTON, INVECE, COMINCIO' A COLPIRE TUTTO QUELLO CHE GLI CAPITAVA A TIRO...
COMPRESO QUEL FAMOSO CILIEGIO! MI SEGUI?
SICURO, ANCHE SE NON HO ANCORA CAPITO DOVE VUOI ARRIVARE.
DA NESSUNA PARTE. TI STO SOLO RACCONTANDO COME SONO ANDATE LE COSE.
UHM...
QUANDO ARRIVO' SUO PADRE, GEORGE NE' SI NASCOSE, NE' RACCONTO' UNA BUGIA. SI LIMITO' A DIRE LA VERITA'...

... E IL PADRE LO PERDONO'!
SONO FIERO DI TE, GEORGE! UN FIGLIO SINCERO DIVENTERA' UN UOMO SINCERO...
... E QUESTO VALE MOLTO DI PIU' DI UN'INTERA PIANTAGIONE DI CILIEGI!
E QUESTO E' TUTTO!
DUNQUE E' QUESTO CHE TI INSEGNANO A SCUOLA...
VUOI PARLARE CON LA SIGNORINA FOSTER?
E' ESATTAMENTE QUELLO CHE FAREI SE FOSSI UN GENITORE COME TUTTI GLI ALTRI...
INSEGNERO' A QUEL MOCCIOSO A STARE ALLA LARGA DAI CILIEGI.
...MA, VISTE LE CIRCOSTANZE, PARLERO' DIRETTAMENTE CON GEORGE WASHINGTON!
WOW! UN VIAGGIO NEL TEMPO!
NON VORRAI CAMBIARE IL CORSO DELLA STORIA?
STO SEMPLICEMENTE TUTELANDO IL MIO DIRITTO A RIMPROVERARTI QUANDO FAI QUALCOSA DI SBAGLIATO.

SEI TU GEORGE WASHINGTON?
UH? S-SI', SIGNORE...
ASCOLTAMI BENE, RAGAZZINO! NON VOGLIO CHE TU METTA CERTE IDEE STRANE IN TESTA A MIO FIGLIO!
TRIP
QUINDI, GIRA ALLA LARGA DA QUEL CILIEGIO, CAPITO?
GUARDA CHE POSSO TORNARE DAL VENTITREESIMO SECOLO PER DARTI LA PIU' SONORA LEZIONE DELLA TUA ESISTENZA. NON CI METTO NIENTE, SAI?
MA... IO... VERAMENTE... NON...
A PROPOSITO, DOV'E' QUELL' ALBERO? NON LO AVRAI GIA' TAGLIATO, VERO?
UH, NON CREDO, PAPA'...
...CI SIAMO SOPRA!
GEORGE! CON CHI STAI PARLANDO? C'E' QUALCUNO CON TE?
FILIAMO! ARRIVA GENTE!

GEORGE! CHE COS'E' SUCCESSO ALL'ALBERO?
SE GLI DICO LA VERITA' NON CI CREDERA' MAI.
EH... SO... SONO STATO IO, PAPA'! L'HO... L'HO TAGLIATO... ECCO!
SEI ARRABBIATO?
CON TUTTO LO SPAZIO CHE C'ERA... PERCHE' SIAMO ATTERRATI PROPRIO LI'?
BE', POSSIAMO SEMPRE RIPROVARCI!
NON SE NE PARLA NEPPURE!
ALLORA, POTREI AVERE LA MIA RICOMPENSA?
NEL 2268, CHE COSA RENDE LA VITA DEGNA DI ESSERE VISSUTA?
ECCO LA TUA CRONOVELA, TRIP! MA PROMETTIMI CHE NE FARAI UN USO ATTENTO E... OH, LASCIA PERDERE...
BUU!
EH! EH! TE LO PROMETTO, PAPA'...
FINE

OGNI EPOCA HA I SUOI MAESTRI.

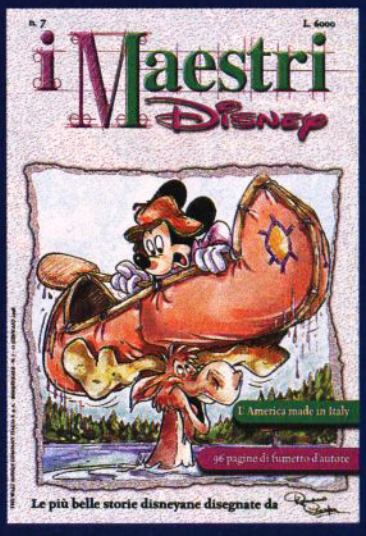

I MAESTRI DISNEY. I MAESTRI CHE HANNO FATTO LE STORIE.

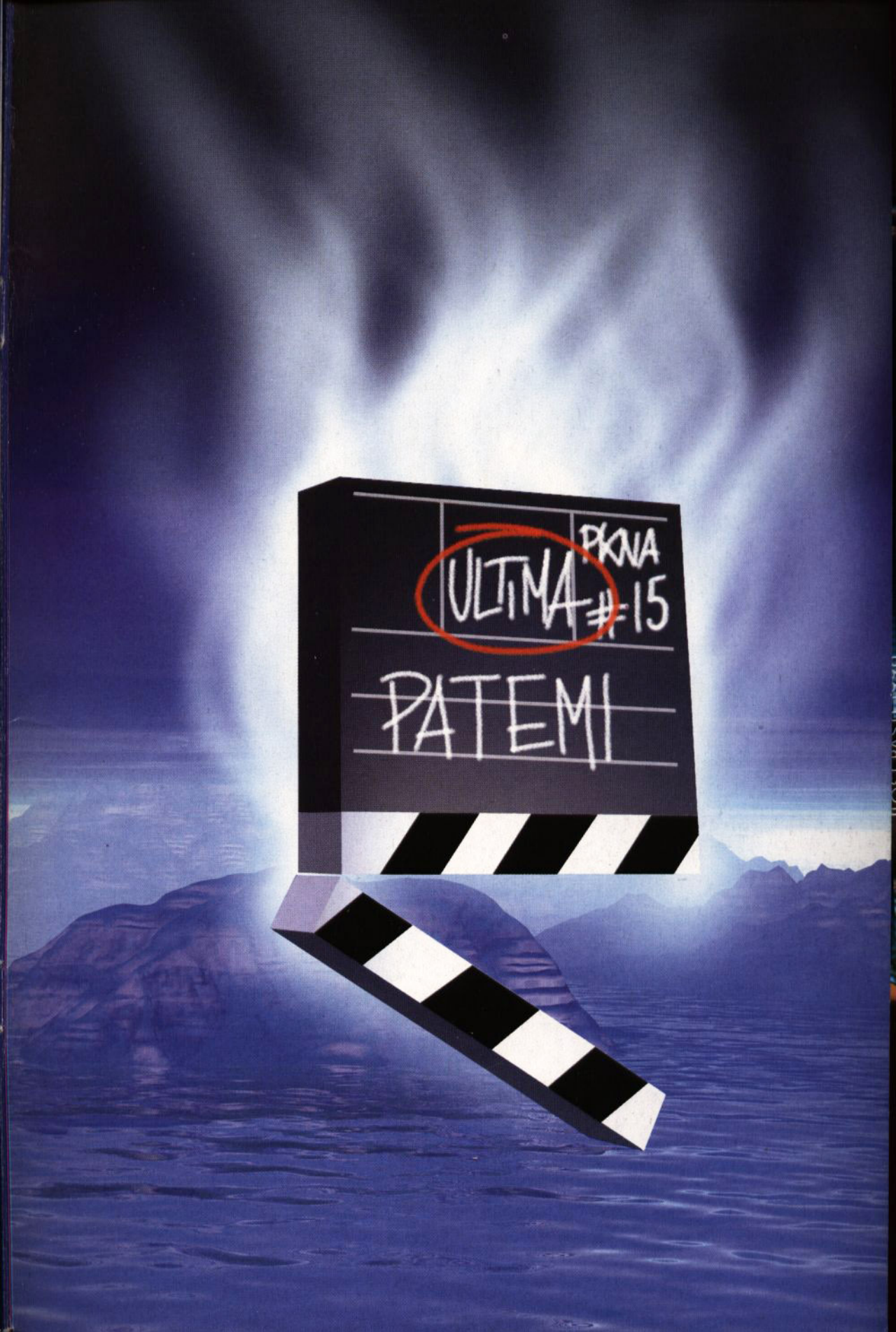
PKNA
ULTIMA #15
PATEMI